



INFORMACJE

Zarządu Głównego PTTK

NR 4

WARSZAWA, SIERPIEŃ 1997

Do użytku wewnętrznego.



XIV WALNY ZJAZD POLSKIEGO TOWARZYSTWA TURYSTYCZNO- KRAJOZNAWCZEGO

W pierwszą niedzielę września Polskie Towarzystwo Turystyczno-Krajoznawcze będzie miało nowy Statut i Władze Naczelne, wybrane dla kierowania Towarzystwem w ciągu najbliższych czterech lat. Będą to z pewnością lata pracowite, w czasie których powinny zmienić się niektóre nasze przyzwyczajenia, choćby dotyczące stosunków własnościowych w PTTK i struktury jego majątku; wzmocnić się muszą nici współpracy między oddziałami; będziemy usilnie znajdować swoje miejsce w coraz bogatszym nurcie życia społecznego, w tym samorządowego; będą to lata przygotowań programowych do jubileuszu 50-lecia połączenia się Polskiego Towarzystwa Tatrzańskiego z Polskim Towarzystwem Krajoznawczym w Polskie Towarzystwo Turystyczno-Krajoznawcze oraz do odbycia w tym samym 2000 roku V Kongresu Krajoznawczego. Jest rzeczą niezbędną, aby w dokumentach XIV Walnego Zjazdu znalazły się wskazówki, co do oczekiwanych przez reprezentację wszystkich oddziałów kierunków rozwiązywania problemów, które staną przed nami. Będzie to nieocenioną pomocą dla Władz Naczelnych PTTK, działaczy w oddziałach, klubach i kołach, dla wszystkich, którym bliska jest troska o codzienne realizowanie idei Towarzystwa.

Zdaję sobie doskonale sprawę, że krótki czas naszego spotkania w Lublinie nie pozwoli na zajmowanie się zbyt wieloma sprawami szczegółowo. Co więcej, taka ewentualna tendencja w dyskusji mogłaby się okazać mało skuteczna i jałowa. Znalezienie właściwej proporcji między dyskusją o kluczowych sprawach Towarzystwa i o ich szczegółowej realizacji, będzie w Lublinie, podobnie jak na poprzednich Walnych Zjazdach, główną trudnością w efektywnym przeprowadzeniu obrad. Myślę, że pomocnym może tutaj być spojrzenie na nasze sprawy z perspektywy szerszej, uwzględniającej miejsce turystyki i krajoznawstwa w kulturze i nasze specyficzne możliwości wzbogacenia jej narodowych, humanistycznych i duchowych wartości.

Niedawne tragiczne wydarzenia w województwach południowych przypomniały dobitnie, jak olbrzymią wartość, również czysto materialną, posiada

zorganizowanie się społeczności lokalnych. Widzieliśmy również jaką rolę odegrało umiłowanie swojej ziemi, miasta czy wioski, rzeczywiste zakorzenienie się ludzi w tradycji swoich małych ojczyzn. Towarzystwo nasze ma w budzeniu podobnych postaw olbrzymie tradycje i osiągnięcia, ma też z pewnością jeszcze większe pole do dalszych dokonań. Dzięki mądrej turystyce możemy w atrakcyjnej formie właściwie poznawać i uświadamiać sobie te wielorakie korzenie, z których wszyscy wyrosliśmy, wyrosły nasze rodziny, gminy, regiony, wreszcie cała Polska. W całym dorosłym życiu punkty odniesienia związane z miejscami rodzinnymi pozwalają lepiej i mądrzej korzystać z piękna, które przed coraz licznieszymi młodymi ludźmi odsłoni również świat daleki i szeroki. Kto wie, czy przypadkiem nabywanie i przekazywanie takich umiejętności nie stanie się jednym z najważniejszych wyzwań dla stowarzyszeń krajoznawczych - w dobie tworzenia się struktur Europy Ojczyzn. Rozumie to doskonale dzisiejsza młodzież, która szuka również w naszym Towarzystwie możliwości rozwoju swoich pasji krajoznawczych, nie zawsze w pełni znajdując je w dzisiejszych programach szkolnych i wychowawczych. Przewaga turystyki w tej dziedzinie polega również na tym, że „turysta może pełniej poznać także samego człowieka, a nie tylko, co ten człowiek uczynił. To poznanie ma się dokonywać nie tylko teoretycznie, z książek czy wykładów. Dokonuje się wtedy rośnięcie intelektualne. Wtedy też mówimy o krajoznawcy, jako że poznawany jest kraj, zarówno ta „mała ojczyzna” najbliższego regionu, jak też i wielka Ojczyzna, pisana z dużej litery. Turysta chce jednak tego poznawania dokonywać w sposób czynny, chce niejako dotknąć tego, co poznaje i jeżeli już nie dotknąć dosłownie palcem, to przynajmniej okiem. Jego pragnienie poznania wiąże z następnym pragnieniem dotarcia do miejsca czy tego, co chce poznać. Dlatego wyrusza w drogę, podejmując wszystkie czynności związane z wyprawą, ponieważ on chce, on pragnie. Dzięki temu dokonuje się rośnięcie woli. Rośnie następna część duchowej całości człowieka, rośnie wola. Turysta chce, turysta pragnie. Jeżeli turysta i krajoznawca pragną poznawać coraz to więcej i chce mimo wszystko podejmować trud wyprawy, to rośnie osobowość. Takich turystów nie liczy się już na sztuki albo pęczki, tacy turyści mają swoją „twarz”, mają swoje oblicze, to są już osobowości. Jeżeli wróg chce zniszczyć naród, to niszczy i zabija osobowości, ponieważ są dla niego niebezpieczne. Pozostawia natomiast osoby, jako że są użyteczne do produkcji. Tworzenie osobowości to jest właśnie owoc turystyki. W takiej sytuacji po prostu nie można obliczyć korzyści”. Tak mówił o tej naszej szansie Członek Honorowy PTTK na Kongresie Turystyki Polskiej w listopadzie 1995 r.

Dodajmy do tego olbrzymi walor jaki niesie turystyka, szczególnie aktywna, polegająca na przywracaniu doznań związanych z obcowaniem z autentycznością. Umiejętność zachwywania się nią u niektórych ludzi zanika, powodując ich wewnętrzne zubożenie, z którego nawet nie zdają sobie sprawy. Zanik poczucia piękna autentycznego prowadzi w prosty sposób do braku akceptacji otaczającej rzeczywistości. Może to z kolei prowadzić do realnej już dla całego społeczeństwa groźby bezkrytycznego zachwytu jedynie nad rzeczywistością innych krajów - najlepiej odległych. Między innymi turystyka i krajoznawstwo winny być atrakcyjną szkołą przygotowującą człowieka do przetwarzania i bogacenia rzeczywistości najbliższej. Oczywiście muszą być w Towarzystwie zachowane rozsądne proporcje między taką perspektywą naszych działań a korzystaniem z rekreacyjnych walorów turystyki. Charakter życia w dzisiejszych społeczeństwach sprawia, że często ludzie odczuwają większe wyczerpanie psychiczne niż fizyczne. Przewyciężenie takiego zmęczenia jest ułatwione dzięki wdrożeniu samodzielności, która z kolei jest zarówno metodą jak i owocem czynnie uprawianej turystyki. Taka samodzielność znajduje swoje rozwinięcie nie tylko w czasie wypraw czy wycieczek, lecz również w pozawakacyjnej działalności w klubach czy oddziałach Towarzystwa. Umacnia ją jeszcze czysto społeczne pełnienie szeregu różnych, nierzadko bardzo

odpowiedzialnych funkcji. W dającej się przewidywać przyszłości rola i uznanie działań bezinteresownych powinny w Polsce rosnać. Pozwala taką optymistyczną prognozę postawić obserwowanie prawidłowości przejmowania u nas z pewnym opóźnieniem tendencji panujących w Europie Zachodniej. W wielu tamtejszych krajach działania wolontariuszy nie tylko że nie zanikają, jak utrzymuje część polskich publicystów, ale przeciwnie - znalazły one uznanie i formalne uregulowania w przepisach państwowych. Działacze nasi oraz całe Towarzystwo mogą i powinni stać się zaczynem takich decyzji w Polsce.

Siła i szacunek, jakim swego czasu cieszyły się Polskie Towarzystwo Tatrzańskie i Polskie Towarzystwo Krajoznawcze, brały się w znacznej mierze z faktu, że pasje turystyczne potrafiły one sprząc z najważniejszymi sprawami ówczesnego społeczeństwa polskiego. Myślę, że zarysowane powyżej możliwości współpracy przy odtwarzaniu tkanki życia społecznego w Polsce, mogą być tą domeną, która najżywotniej związana jest z PTTK i innymi stowarzyszeniami czy towarzystwami regionalnymi. Dokumenty Walnego Zjazdu, jego Deklaracja Programowa w szczególności, powinny być odbierane zarówno jako publiczny głos dużego Towarzystwa, jak również stanowić pomoc i zachętę dla wszystkich naszych ogniw i członków.

Życzę wszystkim delegatom i gościom XIV Walnego Zjazdu Polskiego Towarzystwa Turystyczno-Krajoznawczego, aby ich przemyślenia i postanowienia ułatwiały zachowanie i poszerzanie atrakcyjności Towarzystwa, aby stanowiły znaczący krok w rozwoju nowoczesnego regionalizmu.

Prezes ZG PTTK
Adam Chyzewski



WYKAZ DZIAŁACZY TOWARZYSTWA WYRÓŻNIONYCH PRZEZ ZARZĄD GŁÓWNY PTTK OD STYCZNIA DO LIPCA 1997

ZŁOTA HONOROWA ODZNAKA PTTK

№	Nr leg.	Data nad.	Nazwisko	Imię	Jednostka wnioskująca
1	13370	97-01-15	WALCZAK	JAN	ODDZIAŁ ZAKŁADOWY PRZY STOCZNI SZCZECIŃSKIEJ
2	13371	97-01-15	JURSO	JERZY	ODDZIAŁ ZAKŁADOWY PRZY STOCZNI SZCZECIŃSKIEJ
3	13372	97-01-15	POKROWSKI	HENRYK	ODDZIAŁ ZAKŁADOWY "ŁUCZNIK"- RADOM
4	13373	97-01-15	ZAWADZKI	ROMAN	ODDZIAŁ w ZŁOTOWIE
5	13374	97-01-15	CHOROS	RYSZARD	ODDZIAŁ WARSZAWA ŚRÓDMIEŚCIE
6	13375	97-01-15	JACHIMSKA-BIENIEK	EWA	ODDZIAŁ WARSZAWA ŚRÓDMIEŚCIE
7	13376	97-01-15	LEŚNIEWSKI	MAREK	ODDZIAŁ WARSZAWA ŚRÓDMIEŚCIE
8	13377	97-01-15	PIWOWARCZYK	WALDEMAR	ODDZIAŁ WARSZAWA ŚRÓDMIEŚCIE
9	13378	97-01-15	KIELAK	MAREK	ODDZIAŁ WARSZAWA ŚRÓDMIEŚCIE
10	13379	97-01-15	KOLEŃSKI	JERZY	ODDZIAŁ WARSZAWA ŚRÓDMIEŚCIE
11	13380	97-01-15	KUPCZYK	IWONA	ODDZIAŁ WARSZAWA ŚRÓDMIEŚCIE
12	13381	97-01-15	RUDNICKA	TERESA	ODDZIAŁ WARSZAWA ŚRÓDMIEŚCIE
13	13382	97-01-15	SUSZKO	BARBARA	ODDZIAŁ w WAŁBRZYCHU
14	13383	97-01-15	ZAWADA	JADWIGA	ODDZIAŁ w WAŁBRZYCHU
15	13384	97-01-15	NOWICKI	ANDRZEJ	ODDZIAŁ w WAŁBRZYCHU
16	13385	97-01-15	DZIEWIĄTKA	ANNA	ODDZIAŁ w JAROCINIE
17	13386	97-01-15	JACKOWSKI	JACEK	ODDZIAŁ w JAROCINIE
18	13387	97-01-15	KASPRZAK	EDMUND	ODDZIAŁ w JAROCINIE
19	13388	97-01-15	MAŁGOWSKA	KAZIMIERA	ODDZIAŁ w JAROCINIE
20	13389	97-01-15	MORZYC	ANDRZEJ	ODDZIAŁ w BAGANIU
21	13390	97-01-15	ZYZAŃSKA	HALINA	ODDZIAŁ w BAGANIU
22	13391	97-01-15	RAJ	WOJCIECH ANDRZEJ	ODDZIAŁ w BAGANIU
23	13392	97-01-15	MAŃKOWSKI	ANDRZEJ JAKUB	ODDZIAŁ w BAGANIU
24	13393	97-01-15	CZWARTYŃSKI	ADOLF	ODDZIAŁ "ZIEMI KAMIENNOGÓRSKIEJ"
25	13394	97-01-15	BURY	WŁADYSŁAW	ODDZIAŁ BIAŁSKI w ŁĄDKU ZDROJU
26	13395	97-01-15	GASICIEL	MIROŚŁAWA	ODDZIAŁ TARNÓW /ZIEMI TARNOWSKIEJ/
27	13396	97-01-15	WIATR	BRONISŁAW	ODDZIAŁ TARNÓW /ZIEMI TARNOWSKIEJ/
28	13397	97-01-15	ŁABNO	ANDRZEJ	ODDZIAŁ TARNÓW /ZIEMI TARNOWSKIEJ/
29	13398	97-01-15	STECZ	BOLESŁAW	ODDZIAŁ TARNÓW /ZIEMI TARNOWSKIEJ/
30	13399	97-01-15	STROJNA	EWA	ODDZIAŁ TARNÓW /ZIEMI TARNOWSKIEJ/
31	13400	97-01-15	STAWCZYK	ADAM	ODDZIAŁ w BAGANIU
32	13401	97-01-15	KOZO PTTK W W-WIE	IM.M.ORBOWICZA	ODDZIAŁ WARSZAWA ŚRÓDMIEŚCIE
33	13402	97-01-15	BREJDAK	JERZY	ODDZIAŁ SOSNOWIEC
34	13403	97-01-15	KOMOROWSKI	BOGDAN	ODDZIAŁ PIONKI
35	13404	97-01-15	WAŁASZEK	MIECZYŚŁAW	ODDZIAŁ PIONKI
36	13405	97-01-15	GWIZDAŁSKI	ZDZISŁAW	ODDZIAŁ MIEJSKI TORUŃ
37	13406	97-01-15	KUBIAK	IRENA	ODDZIAŁ MIEJSKI TORUŃ
38	13407	97-01-15	TOKARZEWSKA	KATARZYNA	ODDZIAŁ w KRASNYMSTAWIE
39	13408	97-01-15	MAZUREK	TERESA	ODDZIAŁ w KRASNYMSTAWIE
40	13409	97-01-15	MAZURKIEWICZ	ROMAN	ODDZIAŁ w KRASNYMSTAWIE
41	13410	97-01-15	GAWLIKOWSKI	WŁADYSŁAW	ODDZIAŁ w KRASNYMSTAWIE
42	13411	97-01-15	BUKRABA	ANNA	ODDZIAŁ w KRASNYMSTAWIE
43	13412	97-01-15	MAŁEK	ANDRZEJ	ODDZIAŁ KRAKOWSKI
44	13413	97-01-15	FRUSIEWICZ	JANUSZ	ODDZIAŁ OPOLE
45	13414	97-01-15	GOŁĄBEK	BOHDAN	ODDZIAŁ OPOLE
46	13415	97-01-15	STACHOWICZ	RYSZARD	ODDZIAŁ OPOLE
47	13416	97-01-15	PIĄTKOWSKI	CZEŚŁAW	ODDZIAŁ OPOLE
48	13417	97-01-15	WOLCZYK	ERYK	ODDZIAŁ RUDA ŚLĄSKA
49	13418	97-01-15	GAWRON	ALOJZY	ODDZIAŁ RUDA ŚLĄSKA
50	13419	97-01-15	GREB	TADEUSZ	ODDZIAŁ ZAKŁADOWY W HUCIE MAŁAPANEW
51	13420	97-01-15	MOŚCICKI	JAN	ODDZIAŁ "PRZY HUCIE WARSZAWA"

52	13421	97-01-15	KARPIŃSKI	ZBIGNIEW	ODDZIAŁ "PRZY HUCIE WARSZAWA"
53	13422	97-01-15	JĘDRZEJEWSKI	WOJCIECH	ODDZIAŁ "PRZY HUCIE WARSZAWA"
54	13423	97-01-15	RELISZKO	JOANNA	ODDZIAŁ "PRZY HUCIE WARSZAWA"
55	13424	97-01-15	WOJCIECHOWSKA	MARIA	ODDZIAŁ "PRZY HUCIE WARSZAWA"
56	13425	97-01-15	POMIETŁO	JÓZEF	ODDZIAŁ "BESKID" NOWY SĄCZ
57	13426	97-01-15	BERES	KRYSTYNA	ODDZIAŁ "BESKID" NOWY SĄCZ
58	13427	97-01-15	URBANIAK	P IOTR	ODDZIAŁ WRZEŚNIA
59	13428	97-01-15	JĘDRUSIAK	WITOLD	ODDZIAŁ JASTRZĘBIE
60	13429	97-01-15	HOLIK	HENRYK	ODDZIAŁ JASTRZĘBIE
61	13430	97-01-15	DUDZIŃSKI	JAN - ROMAN	ODDZIAŁ BIAŁYSTOK
62	13431	97-01-15	SIENKIEWICZ	SŁAWOMIR	ODDZIAŁ BIAŁYSTOK
63	13432	97-01-15	LORENC	WŁADYSŁAW	ODDZIAŁ w KROSNIE
64	13433	97-01-15	KANIA	MARIAN	ODDZIAŁ w KROSNIE
65	13434	97-01-15	BROŻYNA	STANISŁAW	ODDZIAŁ w KROSNIE
66	13435	97-01-15	KOSZYŃSKA	STANISŁAWA	ODDZIAŁ w KROSNIE
67	13436	97-01-15	MAJKA	RYSZARD	ODDZIAŁ w KROSNIE
68	13437	97-01-15	TUREK	JAN	ODDZIAŁ w KROSNIE
69	13438	97-01-15	BARUT	JAN	ODDZIAŁ w KROSNIE
70	13439	97-01-15	BOGDANOWSKI	JERZY	ODDZIAŁ LUBOŃ im.CYRYLA RATAJSKIEGO
71	13440	97-01-15	DĘBIEC	JADWIGA	ODDZIAŁ im.TADEUSZA SEWERYNA w TOMASZOWIE MA
72	13441	97-01-15	ELAS	WIEŚLAW	ODDZIAŁ im.TADEUSZA SEWERYNA w TOMASZOWIE MA
73	13442	97-01-15	WOJNAROWSKI	JERZY	ODDZIAŁ ŁODZKI
74	13443	97-01-15	WOŁODKIEWICZ	STANISŁAW	ODDZIAŁ ŁODZKI
75	13444	97-01-15	GOLCZYK	KAZIMIERZ	ODDZIAŁ ŁODZKI
76	13445	97-01-15	ZABORNIAK	JÓZEF	ODDZIAŁ BIESZCZADZKI
77	13446	97-01-15	MORAWSKI	KAJETAN	ODDZIAŁ BIESZCZADZKI
78	13447	97-01-15	JEZIORSKA	TERESA	ODDZIAŁ BIESZCZADZKI
79	13448	97-01-15	KLUB GÓRSKI "WATRA" PRZY ZO	W CHEŁMIE	ODDZIAŁ CHEŁM
80	13449	97-01-15	DYCKOWSKI	TADEUSZ	ODDZIAŁ ZAKŁADOWY przy ZML "KETY"
81	13450	97-03-04	TARNOWSKI	ZBIGNIEW	ODDZIAŁ REGIONALNY w CZĘSTOCHOWIE
82	13451	97-01-15	ORŁOWSKI	ZBIGNIEW	ODDZIAŁ KOSZALIN
83	13452	97-01-15	KONARSKI	BERNARD	ODDZIAŁ KOSZALIN
84	13453	97-01-15	BUDNIK	JERZY	ODDZIAŁ KOSZALIN
85	13454	97-01-15	BARTOSZEWSKI	STANISŁAW	ODDZIAŁ KOSZALIN
86	13455	97-01-15	DYMKOWSKI	DIONIZY	ZARZĄD ODDZIAŁU przy ZAKŁADACH METALOWYCH
87	13456	97-01-15	MAŚLIKOWSKA	ANNA	ZARZĄD ODDZIAŁU przy ZAKŁADACH METALOWYCH
88	13457	97-01-15	ROGOZIŃSKI	JAN	ZARZĄD ODDZIAŁU przy ZAKŁADACH METALOWYCH
89	13458	97-01-15	WŁODARCZYK	JAN	ZARZĄD ODDZIAŁU przy ZAKŁADACH METALOWYCH
90	13459	97-01-15	WOŹNIAK	TERESA	ODDZIAŁ ŁÓDŹ-POLESIE
91	13460	97-01-23	ZAJDEL	JAN	ODDZIAŁ w SANOKU
92	13461	97-01-23	KRAUZE	MIECZYŚLAW	ODDZIAŁ w SANOKU
93	13462	97-01-23	ZGODKO	MAREK	ODDZIAŁ w SANOKU
94	13463	97-01-23	MARZEC	TERESA	ODDZIAŁ w DĘBICY
95	13464	97-01-23	MICHALCZYK	MIECZYŚLAW	ODDZIAŁ w DĘBICY
96	13465	97-01-23	WÓJCIK	JADWIGA EWA	ODDZIAŁ w DĘBICY
97	13466	97-01-23	SYRECKA	MARIA	ODDZIAŁ w DĘBICY
98	13467	97-01-23	SOBUS	EDWARD	ODDZIAŁ w DĘBICY
99	13468	97-01-23	ZALEWSKA	ELŻBIETA	ODDZIAŁ WARSZAWA ŚRÓDMIEŚCIE
100	13469	97-01-23	KRÓLIKOWSKA	MARIA	ODDZIAŁ WARSZAWA ŚRÓDMIEŚCIE
101	13470	97-01-23	KULIK	STEFAN	ODDZIAŁ WARSZAWA ŚRÓDMIEŚCIE
102	13471	97-01-23	PAWLIK	ZBIGNIEW	ODDZIAŁ WARSZAWA ŚRÓDMIEŚCIE
103	13472	97-01-23	PISKOSZ	TERESA	ODDZIAŁ WARSZAWA ŚRÓDMIEŚCIE
104	13473	97-01-23	ZURNIA	PIOTR	ODDZIAŁ WARSZAWA ŚRÓDMIEŚCIE
105	13474	97-02-07	KOŁO PTTK "ECHO" PRZY PZGL.	W JAROCINIE	ODDZIAŁ w JAROCINIE
106	13475	97-02-07	KOŁO ZAKŁADOWE PTTK	W JAR.FABR.MEBLI	ODDZIAŁ w JAROCINIE
107	13476	97-02-07	SZULECKI	WITOLD	ODDZIAŁ MIEJSKI-LUBLIN
108	13477	97-02-07	WODZYŃSKI	TOMASZ	ODDZIAŁ MIEJSKI TORUŃ
109	13478	97-02-07	MATUSIAK	BOHDAN	ODDZIAŁ MIEJSKI TORUŃ
110	13479	97-02-07	BAGIŃSKA	JANINA	ODDZIAŁ OPOLE
111	13480	97-02-07	BUKŁAD	LEOKADIA	ODDZIAŁ OPOLE
112	13481	97-02-07	STRZEPEK	LESZEK	ODDZIAŁ OPOLE
113	13482	97-02-07	BACHAN	JAN	ODDZIAŁ OPOLE
114	13483	97-02-07	PREIS	MICHAŁ	ODDZIAŁ OPOLE
115	13484	97-02-07	MACIEJCZYK	MIECZYŚLAW	ODDZIAŁ MIEJSKI-LUBLIN
116	13485	97-02-10	JAGLA	WOJCIECH	ODDZIAŁ MIEJSKI w BYDGOSZCZY
117	13486	97-02-10	CEPUCH	ADAM	ODDZIAŁ SOPOCKI
118	13487	97-02-10	DOBKOWSKI	HENRYK	ODDZIAŁ SOPOCKI

119	13488	97-02-10	KOTWICA	TADEUSZ	ODDZIAŁ SOPOCKI
120	13489	97-02-10	RADWAN WIATROWSKI	JAN	ODDZIAŁ SOPOCKI
121	13490	97-02-10	BIABAS	ZYGFRYD	ODDZIAŁ MIEJSKI ZABRZE
122	13491	97-02-10	JANOTA	STAFEN	ODDZIAŁ MIEJSKI ZABRZE
123	13492	97-02-10	KNOCZABA	JÓZEF	ODDZIAŁ MIEJSKI ZABRZE
124	13493	97-02-10	ORMICKI	JACEK	ZARZĄD GŁÓWNY KOMISJA FOTAGRAFII KRAJO2
125	13494	97-02-10	GOTKOWSKI	ANDRZEJ	O/ZAKŁADOWY PRZY ZAKŁADACH AZOTOWYCH
126	13495	97-02-10	MACZNIK	JAN	O/ZAKŁADOWY PRZY ZAKŁADACH AZOTOWYCH
127	13496	97-02-10	SIECH	WŁODZIMIERZ JACEK	ODDZIAŁ w ZGIERZU
128	13497	97-02-10	WILMAŃSKA	JADWIGA	ODDZIAŁ w ZGIERZU
129	13498	97-02-10	BALDYS	MARTA	ODDZIAŁ PRZY HUCIE IM.T.SENDZIMIRA
130	13499	97-02-10	MOTAL	RYSZARD	ODDZIAŁ PRZY HUCIE IM.T.SENDZIMIRA
131	13500	97-02-10	NIESPOREK	JAN	ODDZIAŁ PRZY HUCIE IM.T.SENDZIMIRA
132	13501	97-02-10	PROCHWICZ	ZOFIA	ODDZIAŁ PRZY HUCIE IM.T.SENDZIMIRA
133	13502	97-02-10	RUSEK	WŁADYSŁAW	ODDZIAŁ PRZY HUCIE IM.T.SENDZIMIRA
134	13503	97-02-10	ZAJĄC	EDWARD	ODDZIAŁ PRZY HUCIE IM.T.SENDZIMIRA
135	13504	97-02-10	ZARĘBA	MARIA	ODDZIAŁ PRZY HUCIE IM.T.SENDZIMIRA
136	13505	97-02-10	PIECHA	JÓZEF	ODDZIAŁ LEGNICA
137	13506	97-02-10	JÓZEFIAK	RYSZARD	ODDZIAŁ LEGNICA
138	13507	97-02-10	KOT	ELŻBIETA HALINA	ODDZIAŁ LEGNICA
139	13508	97-02-10	GOMELA	ZYGMUNT MARIAN	ODDZIAŁ KOLEJOWY W LUBLINIE
140	13509	97-02-10	WOJTOWICZ	MAREK	ODDZIAŁ KOLEJOWY W LUBLINIE
141	13510	97-02-10	CZAJKA	EDWARD	ODDZIAŁ "SIARKOPOL"
142	13511	97-02-10	SZYMANKIEWICZ	JOLANTA	ODDZIAŁ WARSZAWA ŚRÓDMIEŚCIE
143	13512	97-02-10	STANEK	DANIEL	ODDZIAŁ w DĘBICY
144	13513	97-02-10	OLBROMSKI	ANDRZEJ	ODDZIAŁ w WIERUSZOWIE
145	13514	97-02-10	DEMCIUCH	KRZYSZTOF	ODDZIAŁ ZAKŁADOWY W HUCIE MAŁAPANEW
146	13515	97-02-10	CHAWĘKO	JERZY	ODDZIAŁ ZAKŁADOWY W HUCIE MAŁAPANEW
147	13516	97-02-10	BILNIK	BENEDIK	ODDZIAŁ przy HUCIE "CZĘSTOCHOWA"
148	13517	97-02-10	URBAN	WOJCIECH	ODDZIAŁ MIEJSKI TORUŃ
149	13518	97-02-10	WRÓBEL	HENRYK	ODDZIAŁ MIEJSKI TORUŃ
150	13519	97-02-10	PRAUS	PIOTR	ODDZIAŁ ZAKŁADOWY "BAILDON"
151	13520	97-02-10	PRAUS	ELŻBIETA	ODDZIAŁ ZAKŁADOWY "BAILDON"
152	13521	97-02-10	RABUS	EUGENIUSZ	ODDZIAŁ ZAKŁADOWY "BAILDON"
153	13522	97-02-10	SUCHY	ANTONI	ODDZIAŁ ZAKŁADOWY "BAILDON"
154	13523	97-02-10	SZEJA	WALDEMAR	ODDZIAŁ ZAKŁADOWY "BAILDON"
155	13524	97-02-10	ZAJĄC	LEON	ODDZIAŁ ZAKŁADOWY "BAILDON"
156	13525	97-02-10	URBACZ	HENRYK	ODDZIAŁ ZAKŁADOWY "BAILDON"
157	13526	97-02-10	KARCZYŃSKI	BOGDAN	ODDZIAŁ "SUDETY ZACHODNIE"
158	13527	97-02-10	CEMURZYŃSKI	ZBIGNIEW	ODDZIAŁ "SUDETY ZACHODNIE"
159	13528	97-02-10	MICOREK	KAZIMIERZ	ODDZIAŁ ŚWIĘTOKRZYSKI
160	13529	97-02-10	KOSIECKI	RYSZARD	ODDZIAŁ ŚWIĘTOKRZYSKI
161	13530	97-02-10	GERCZEWSKI	NORBETR	ODDZIAŁ w ŚWIECIU
162	13531	97-02-10	GERCZEWSKA	REGINA	ODDZIAŁ w ŚWIECIU
163	13532	97-02-10	FRANKE	LESZEK	ODDZIAŁ POZNAŃSKI
164	13533	97-02-10	NAPIERAŁA	JERZY	ODDZIAŁ POZNAŃSKI
165	13534	97-02-10	SZYLJAJTIS	DANUTA	ODDZIAŁ POZNAŃSKI
166	13535	97-02-10	ZAGÓRSKI	LESZEK	ODDZIAŁ POZNAŃSKI
167	13536	97-02-10	BARCZ	LESZEK	ODDZIAŁ OCHOTA
168	13537	97-02-10	BORATYN	JERZY	ODDZIAŁ OCHOTA
169	13538	97-02-10	KOŁO PTTK NR 30 PRZY ZNP	W JELENIEJ GÓRZE	ODDZIAŁ "SUDETY ZACHODNIE"
170	13539	97-02-10	KOŁO NR 50 PRZY ZP "JELFA" SA	W JELENIEJ GÓRZE	ODDZIAŁ "SUDETY ZACHODNIE"
171	13540	97-02-10	KOŁO PTTK NR 4 "GRODZKIE"		ODDZIAŁ "SUDETY ZACHODNIE"
172	13541	97-03-01	OSIEDLONY KLUB PTTK "M-2"	W MYSZKOWIE	ODDZIAŁ REGIONALNY w CZĘSTOCHOWIE
173	13542	97-03-10	BUNALSA	HANNA	ODDZIAŁ WARSZAWA ŚRÓDMIEŚCIE
174	13543	97-03-10	WARSZAWSKIE KOŁO ZAMOŚCIAN		ODDZIAŁ WARSZAWA ŚRÓDMIEŚCIE
175	13544	97-03-10	HOBGARSKI	LESZEK	ODDZIAŁ "ZIEMI KAMIENNOGÓRSKIEJ"
176	13545	97-03-10	MAJEWSKI	KAZIMIERZ	ODDZIAŁ "ZIEMI KAMIENNOGÓRSKIEJ"
177	13546	97-03-10	SZRAMOWSKA	WANDA	ODDZIAŁ "ZIEMI KAMIENNOGÓRSKIEJ"
178	13547	97-03-10	ZAMOYSKI	JAN	ODDZIAŁ WARSZAWA ŚRÓDMIEŚCIE
179	13548	07-03-10	MOSZCZYŃSKA	ELŻBIETA	ODDZIAŁ WARSZAWA ŚRÓDMIEŚCIE
180	13549	97-03-10	ALEKSANDRZAK	TADEUSZ	ODDZIAŁ WOJSKOWY w SZCZECINKU
181	13550	97-03-10	FORYŚ	FRANCISZEK	ODDZIAŁ ZAKŁADOWY przy ZML "KĘTY"
182	13551	97-03-10	HEADKULIK	TERESA	ODDZIAŁ SZCZECIŃSKI
183	13552	97-03-10	POLESZCZUK	STANISŁAW	ODDZIAŁ SZCZECIŃSKI
184	13553	97-03-10	KOWALEWSKA	ANNA	ODDZIAŁ SZCZECIŃSKI
185	13554	97-03-10	ZAKŁ. KOŁO PTTK NR 30 "CHODAKI"	PRZY PRG SA	ODDZIAŁ GLIWICE

186	13555	97-03-10	MRÓWCZYŃSKA	GENOWEFA	ODDZIAŁ WROCŁAWSKI
187	13556	97-03-10	GORCZYCKI	BOGDAN	ODDZIAŁ WROCŁAWSKI
188	13557	97-03-10	KALISZ	BOBENNA	ODDZIAŁ ŻOLIBORSKI
189	13558	97-03-10	PERZYNA	ANDRZEJ	ODDZIAŁ ŻOLIBORSKI
190	13559	97-03-10	DELIPACY	MIROŚŁAW	ODDZIAŁ PIOTRKÓW TRYB.
191	13560	97-03-10	SKRÓDZKI	WITOLD	ODDZIAŁ PIOTRKÓW TRYB.
192	13561	97-03-10	GWARDA	ZOPIA	ODDZIAŁ PIOTRKÓW TRYB.
193	13562	97-03-10	BUKOWSKI	JÓZEF	ODDZIAŁ w SANDOMIERZU
194	13563	97-03-10	SZAJNIAKOWSKA	MARIA	ODDZIAŁ w SANDOMIERZU
195	13564	97-03-10	ANDURA	KAZIMIERZ	ODDZIAŁ w SANDOMIERZU
196	13565	97-03-10	ZIELIŃSKI	MACIEJ	ODDZIAŁ w SANDOMIERZU
197	13566	97-03-10	KRÓLIKOWSKA	ZDZISŁAWA	ODDZIAŁ w SANDOMIERZU
198	13567	97-03-10	BIERNACKA	JANINA	ODDZIAŁ w SANDOMIERZU
199	13568	97-03-10	SZAJOWSKI	MIECZYŚLAW	ODDZIAŁ "SIARKOPOL"
200	13569	97-03-10	PODBIAŁ	TERESA	ODDZIAŁ ZAKŁADOWY "BAILDON"
201	13570	97-03-10	WYDRA	JERZY	ODDZIAŁ ZAKŁADOWY "BAILDON"
202	13571	97-03-10	KORUS	KRYSTIAN	ODDZIAŁ ZAKŁADOWY "BAILDON"
203	13572	97-03-10	RABUS	URSZULA	ODDZIAŁ ZAKŁADOWY "BAILDON"
204	13573	97-03-10	HANCYK	ZBIGNIEW	ODDZIAŁ ZAKŁADOWY "BAILDON"
205	13574	97-03-10	KLIMAS	KAROL	ODDZIAŁ w OLESNIE
206	13575	97-03-10	WAJSZWILLI	BOGDAN	ODDZIAŁ w OLESNIE
207	13576	97-03-10	STANISŁAWCZYK	JAN	ODDZIAŁ w OLESNIE
208	13577	97-03-10	BISKUP	TADEUSZ	ODDZIAŁ ZAKŁADOWY "BAILDON"
209	13578	97-03-10	PANAS	KAROL	ODDZIAŁ ZAKŁADOWY "BAILDON"
210	13579	97-03-10	KŁUB TK "WAGANT" PRZY O/PTTK	"BAILDON" KATOWICE	ODDZIAŁ ZAKŁADOWY "BAILDON"
211	13580	97-03-10	KOTOWSKI	EDWARD	ODDZIAŁ ZAKŁADOWY przy STOCZNI GDYNIA S.A.
212	13581	97-03-10	DANIELAK	STANISŁAW	ODDZIAŁ ZAKŁADOWY przy STOCZNI GDYNIA S.A.
213	13582	97-03-10	PIOTEREK	JERZY	ODDZIAŁ ZAKŁADOWY przy STOCZNI GDYNIA S.A.
214	13583	97-03-10	OLECH SZPAKIEWICZ	HELENA	ODDZIAŁ ZAKŁADOWY przy STOCZNI GDYNIA S.A.
215	13584	97-03-10	GRYCMACHER	JERZY	ODDZIAŁ GDAŃSKI
216	13585	97-03-10	BOGDANOWICZ	BARBARA	ODDZIAŁ GDAŃSKI
217	13586	97-03-10	BRUZDEWICZ	KAZIMIERZ	ODDZIAŁ PRZY KLUBIE SOW WROCŁAW
218	13587	97-03-10	NAZAR	ANDRZEJ	ODDZIAŁ PRZY KLUBIE SOW WROCŁAW
219	13588	97-03-10	KAZNOCHA	JAN LUDWIK	REGIONALNY OŚRODEK PROGRAMOWY w GDAŃSKU
220	13589	97-03-10	CZŁAPKA	EDMUND	ODDZIAŁ SZAMOTUŁY
221	13590	97-03-10	BACZYŃSKI	JERZY MACIEJ	ODDZIAŁ WOJSKOWY w SZCZECINKU
222	13591	97-03-10	SZEREMETA	ANDRZEJ	ODDZIAŁ WOJSKOWY w SZCZECINKU
223	13592	97-04-08	BOCHENEK	ZBIGNIEW	ZARZĄD GŁÓWNY
224	13593	97-04-08	KĘDZIORA	ANDRZEJ	ODDZIAŁ WARSZAWA PRAGA POŁUDNIE
225	13594	97-04-08	KROCHMAŁ	ANDRZEJ	ODDZIAŁ WARSZAWA PRAGA POŁUDNIE
226	13595	97-04-08	BARYŁAK	WITOLD	ODDZIAŁ ZĄBKOWICE ŚL.
227	13596	97-04-08	JOWCZYK	LEOPOLD	ODDZIAŁ ZĄBKOWICE ŚL.
228	13597	97-04-08	ROMOWICZ	JAN	ODDZIAŁ KRAKOWSKI
229	13598	97-04-08	KOŁO PRZEWODNIKÓW TURYSTYCZN.	PRZY O/GDAŃSKIM PTTK	ODDZIAŁ GDAŃSKI
230	13599	97-04-08	KRUSZYNA KOTULSKI	WALDEMAR	ODDZIAŁ WARSZAWA ŚRÓDMIEŚCIE
231	13600	97-04-28	SKOWRONEK	KAZIMIERZ	ODDZIAŁ BIAŁSKI w ŁĄDKU ZDROJU
232	13601	97-04-28	HYSA	ELSBIIETA	ODDZIAŁ KOLEJOWY-STARGRAD SZCZECIŃSKI
233	13602	97-04-28	PACHOLCZYK	JAROSŁAW	ODDZIAŁ KOLEJOWY-STARGRAD SZCZECIŃSKI
234	13603	97-04-28	DYRKACZ	RYSZARD	ODDZIAŁ w SAGANIU
235	13604	97-05-26	ZAJĄC	MARIAN	ODDZIAŁ WODZISŁAW ŚL.
236	13605	97-05-26	ZWAŃSKA	BARBARA	ODDZIAŁ PABIANICE
237	13606	97-05-26	KIECANA	WŁODZIMIERZ	ODDZIAŁ w ZAMOŚCIU
238	13607	97-05-26	TERENOWY ODDZIAŁ PTTK	W MIKOŁOWIE	ODDZIAŁ MIKOŁÓW
239	13608	97-06-04	CZECH	HENRYK	ODDZIAŁ PUBAWSKI



L.p.	Nr leg.	Data nad.	Nazwisko	Imię	Jednostka wnioskująca
1	21575	97-01-15	WOJSA	DANUTA	ODDZIAŁ ZAKŁADOWY PRZY STOCZNI SZCZECIN
2	21576	97-01-15	SZTYLTER	STEFAN	ODDZIAŁ ZAKŁADOWY PRZY STOCZNI SZCZECIN
3	21577	97-01-15	PASEK	IWONA	ODDZIAŁ ZAKŁADOWY "ŁUCZNIK"- RADOM
4	21578	97-01-15	KOWALSKI	EUGENIUSZ	ODDZIAŁ ZAKŁADOWY "ŁUCZNIK"- RADOM
5	21579	97-01-15	IZYDORSKI	ROMAN	ODDZIAŁ ZAKŁADOWY "ŁUCZNIK"- RADOM
6	21580	97-01-15	BALENKOWSKI	JAN	ODDZIAŁ ZAKŁADOWY "ŁUCZNIK"- RADOM
7	21581	97-01-15	RYBINSKI	LESZEK	ODDZIAŁ ZAKŁADOWY "ŁUCZNIK"- RADOM
8	21582	97-01-15	SKORNICKI	WALDEMAR	ODDZIAŁ ZAKŁADOWY "ŁUCZNIK"- RADOM
9	21583	97-01-15	SIWIEC	JAN	ODDZIAŁ ZAKŁADOWY "ŁUCZNIK"- RADOM
10	21584	97-01-15	PASEK	ADAM	ODDZIAŁ ZAKŁADOWY "ŁUCZNIK"- RADOM
11	21585	97-01-15	OSTROWSKA	MARIA	ODDZIAŁ ZAKŁADOWY "ŁUCZNIK"- RADOM
12	21586	97-01-15	BRODZIAK	HENRYK	ODDZIAŁ w ZŁOTOWIE
13	21587	97-01-15	OLEJNIK	STEFAN	ODDZIAŁ w ZŁOTOWIE
14	21588	97-01-15	SZPAKOWSKI	EDMUND	ODDZIAŁ w ZŁOTOWIE
15	21589	97-01-15	SULIMA	NADZIEJA	ODDZIAŁ HAJNÓWKA
16	21590	97-01-15	CZECH	JERZY	ODDZIAŁ WARSZAWA ŚRÓDMIEŚCIE
17	21591	97-01-15	HOJCZYK	SYLWESTER	ODDZIAŁ WARSZAWA ŚRÓDMIEŚCIE
18	21592	97-01-15	JANKE	ZBIGNIEW	ODDZIAŁ WARSZAWA ŚRÓDMIEŚCIE
19	21593	97-01-15	SZAREJKO	ZOFIA	ODDZIAŁ WARSZAWA ŚRÓDMIEŚCIE
20	21594	97-01-15	KROPIENIEWICZ	MARIA	ODDZIAŁ WARSZAWA ŚRÓDMIEŚCIE
21	21595	97-01-15	GABRYJONCZYK	EWA	ODDZIAŁ WARSZAWA ŚRÓDMIEŚCIE
22	21596	97-01-15	PISARSKI	JAN	ODDZIAŁ w WAŁBRZYCHU
23	21597	97-01-15	CIESLIŃSKI	MARIAN	ODDZIAŁ w WAŁBRZYCHU
24	21598	97-01-15	BEASZKIEWICZ	MARIAN	ODDZIAŁ w WAŁBRZYCHU
25	21599	97-01-15	BESZTERECHA	JAN	ODDZIAŁ w WAŁBRZYCHU
26	21600	97-01-15	DUBICKI	ZBIGNIEW	ODDZIAŁ w JAROCINIE
27	21601	97-01-15	KOLSKA	MARIA	ODDZIAŁ w BAGANIU
28	21602	97-01-15	SZAJNA	ROBERT	ODDZIAŁ w BAGANIU
29	21603	97-01-15	WORONIEC	TOMASZ	ODDZIAŁ w BAGANIU
30	21604	97-01-15	BLAUROK	ANDRZEJ CZESŁAW	ODDZIAŁ w BAGANIU
31	21605	97-01-15	PEŁCIEŃNICZAK	KRZYSZTOF	ODDZIAŁ w BAGANIU
32	21606	97-01-15	MACIEJEWSKI	RYSZARD	ODDZIAŁ w BAGANIU
33	21607	97-01-15	ZEMA	MIROŚLAW	ODDZIAŁ w BAGANIU
34	21608	97-01-15	KASPERSKI	TOMASZ	ODDZIAŁ w BAGANIU
35	21609	97-01-15	ŁAPUNOW	ZBIGNIEW	ODDZIAŁ w BAGANIU
36	21610	97-01-15	SABABAJ	STANISŁAW	ODDZIAŁ w BAGANIU
37	21611	97-01-15	CYGAN	KRZYSZTOF	ODDZIAŁ w BAGANIU
38	21612	97-01-15	KONIECZNY	RYSZARD	ODDZIAŁ w BAGANIU
39	21613	97-01-15	SMAZA	MARIAN	ODDZIAŁ "ZIEMI KAMIENNOGÓRSKIEJ"
40	21614	97-01-15	SUCHANEK	HELENA	ODDZIAŁ MIEJSKI KATOWICE
41	21615	97-01-15	GASIŃSKA	TERESA	ODDZIAŁ BIALSKI w ŁĄDKU ZDROJU
42	21616	97-01-15	WAŁCZYNA	MIECZYŚLAW	ODDZIAŁ MIEJSKI w BYDGOSZCZY
43	21617	97-01-15	JOACHIMIĄK	EWA	ZARZĄD GŁÓWNY-KOMISJA TURYSTYKI MOTOR
44	21618	97-01-15	WRONA	TADEUSZ	ODDZIAŁ TARNÓW /ZIEMI TARNOWSKIEJ/
45	21619	97-01-15	WANTUCH	TADEUSZ	ODDZIAŁ TARNÓW /ZIEMI TARNOWSKIEJ/
46	21620	97-01-15	SZYDEKOWSKI	ALEKSANDER	ODDZIAŁ TARNÓW /ZIEMI TARNOWSKIEJ/
47	21621	97-01-15	SUCH	ELŻBIETA	ODDZIAŁ TARNÓW /ZIEMI TARNOWSKIEJ/
48	21622	97-01-15	MRÓZ	JERZY	ODDZIAŁ TARNÓW /ZIEMI TARNOWSKIEJ/
49	21623	97-01-15	KOLBUSZ	MICHAŁ	ODDZIAŁ TARNÓW /ZIEMI TARNOWSKIEJ/
50	21624	97-01-15	JURUSIK	MAREK	ODDZIAŁ TARNÓW /ZIEMI TARNOWSKIEJ/
51	21625	97-01-15	JAGIENCARZ	ROMAN	ODDZIAŁ TARNÓW /ZIEMI TARNOWSKIEJ/
52	21626	97-01-15	GAJEWSKI	JÓZEF	ODDZIAŁ TARNÓW /ZIEMI TARNOWSKIEJ/
53	21627	97-01-15	GASICIEL	MAREK	ODDZIAŁ TARNÓW /ZIEMI TARNOWSKIEJ/
54	21628	97-01-15	FRUHAUF	JERZY	ODDZIAŁ TARNÓW /ZIEMI TARNOWSKIEJ/
55	21629	97-01-15	BRZEZIANSKI	BOGDAN	ODDZIAŁ w BAGANIU
56	21630	97-01-15	KONDRATOWICZ	RAJMUND	ODDZIAŁ w BAGANIU
57	21631	97-01-15	LIKOS	ANDRZEJ	ODDZIAŁ WODZISŁAW ŚL.
58	21632	97-01-15	ĆWOLEK	ZBIGNIEW	ODDZIAŁ WODZISŁAW ŚL.
59	21633	97-01-15	DUDA	MIECZYŚLAW	ODDZIAŁ WODZISŁAW ŚL.
60	21634	97-01-15	WITA	LEON	ODDZIAŁ WODZISŁAW ŚL.
61	21635	97-01-15	ASENDRYCH	CZESŁAW	ODDZIAŁ ŻYRARDÓW
62	21636	97-01-15	WOJCIECHOWSKA	RÓŻA	ODDZIAŁ PIONKI

63	21637	97-01-15	WAŁASZEK	LEOKADIA	ODDZIAŁ PIONKI
64	21638	97-01-15	ANDRZEJEWSKI	ZDZISŁAW	ODDZIAŁ PIONKI
65	21639	97-01-15	KARAS	JANUSZ	ODDZIAŁ PIONKI
66	21640	97-01-15	CYGAN	JERZY	ODDZIAŁ PIONKI
67	21641	97-01-15	BAKOWSKA	JULITA	ODDZIAŁ MIEJSKI TORUŃ
68	21642	97-01-15	URBAN	BARBARA	ODDZIAŁ MIEJSKI TORUŃ
69	21643	97-01-15	MIEOSZEWSKA	IZABELA	ODDZIAŁ MIEJSKI TORUŃ
70	21644	97-01-15	ŚLIWIŃSKI	ZDZISŁAW	ODDZIAŁ MIEJSKI TORUŃ
71	21645	97-01-15	KIEŁBASIŃSKI	MAREK	ODDZIAŁ MIEJSKI TORUŃ
72	21646	97-01-15	GAWRON	BOŻENA	ODDZIAŁ w KRASNYMSTAWIE
73	21647	97-01-15	MATUSZEWSKI	KAZIMIERZ	ODDZIAŁ w KRASNYMSTAWIE
74	21648	97-01-15	KRAWCZYK	KRYSTYNA	ODDZIAŁ w KRASNYMSTAWIE
75	21649	97-01-15	MAJCHEROWICZ	ANDRZEJ	ODDZIAŁ w KRASNYMSTAWIE
76	21650	97-01-15	GAWLIKOWSKI	ANDRZEJ	ODDZIAŁ w KRASNYMSTAWIE
77	21651	97-01-15	MAGNOWSKI	STANISŁAW	ODDZIAŁ KRAKOWSKI
78	21652	97-01-15	OLESZCZUK	TADEUSZ	ODDZIAŁ KRAKOWSKI
79	21653	97-01-15	MISIUDA	FRANCISZEK	ODDZIAŁ KRAKOWSKI
80	21654	97-01-15	WILKOSZ	ZOFIA	ODDZIAŁ KRAKOWSKI
81	21655	97-01-15	MENDE	JERZY	ODDZIAŁ OPOLE
82	21656	97-01-15	STUDENT	JOLANTA	ODDZIAŁ RUDA ŚLĄSKA
83	21657	97-01-15	LIPICH	PAWEŁ	ODDZIAŁ RUDA ŚLĄSKA
84	21658	97-01-15	DOBRY	BOLESŁAW	ODDZIAŁ ZAKŁADOWY W HUCIE MAŁAPANEW
85	21659	97-01-15	BURKACKA	BOGUSŁAWA	ODDZIAŁ W CIECHANOWIE
86	21660	97-01-15	STANGRODZKA	EWA	ODDZIAŁ W CIECHANOWIE
87	21661	97-01-15	GRADEK	KAZIMIERZ	ODDZIAŁ "PRZY HUCIE WARSZAWA"
88	21662	97-01-15	DALGIEWICZ	JAN	ODDZIAŁ "PRZY HUCIE WARSZAWA"
89	21663	97-01-15	IREK	BOLESŁAW	ODDZIAŁ "PRZY HUCIE WARSZAWA"
90	21664	97-01-15	MATYJEWSKA	DANUTA	ODDZIAŁ "PRZY HUCIE WARSZAWA"
91	21665	97-01-15	GAJEWSKA	ELEONORA	ODDZIAŁ "PRZY HUCIE WARSZAWA"
92	21666	97-01-15	JOBDA	RYSZARD	ODDZIAŁ "PRZY HUCIE WARSZAWA"
93	21667	97-01-15	BŁĄZEJEWSKI	ZYGMUNT	ODDZIAŁ "PRZY HUCIE WARSZAWA"
94	21668	97-01-15	BERNADY	ELŻBIETA	ODDZIAŁ "BESKID" NOWY SĄCZ
95	21669	97-01-15	BOREK	EDWARD	ODDZIAŁ "BESKID" NOWY SĄCZ
96	21670	97-01-15	BUDA	MAREK	ODDZIAŁ "BESKID" NOWY SĄCZ
97	21671	97-01-15	DURLAK	JACEK	ODDZIAŁ "BESKID" NOWY SĄCZ
98	21672	97-01-15	DURLAK	MARIA	ODDZIAŁ "BESKID" NOWY SĄCZ
99	21673	97-01-15	FRANCISZCZAK	EUGENIUSZ	ODDZIAŁ "BESKID" NOWY SĄCZ
100	21674	97-01-15	JANUR	STANISŁAWA	ODDZIAŁ "BESKID" NOWY SĄCZ
101	21675	97-01-15	OGORZALEK	WŁADYSŁAWA	ODDZIAŁ "BESKID" NOWY SĄCZ
102	21676	97-01-15	PIERZGA	MARIA	ODDZIAŁ "BESKID" NOWY SĄCZ
103	21677	97-01-15	SMAGA	STANISŁAW	ODDZIAŁ "BESKID" NOWY SĄCZ
104	21678	97-01-15	SMAJDOR	JAN	ODDZIAŁ "BESKID" NOWY SĄCZ
105	21679	97-01-15	SZELIGIEWICZ-SZUBELAK	ZOFIA	ODDZIAŁ "BESKID" NOWY SĄCZ
106	21680	97-01-15	TOKARCZYK	ZBIGNIEW	ODDZIAŁ "BESKID" NOWY SĄCZ
107	21681	97-01-15	ZYGŁOWICZ	TOMASZ	ODDZIAŁ "BESKID" NOWY SĄCZ
108	21682	97-01-15	HRYCEJ	MARIOLA	ODDZIAŁ w ŻAGANIU
109	21683	97-01-15	PASTERNAK	JANUSZ	ODDZIAŁ WOJSKOWY KRAKÓW
110	21684	97-01-15	WEZGOWIEC	JERZY	ODDZIAŁ WOJSKOWY KRAKÓW
111	21685	97-01-15	DĘMBOWSKA	WANDA JANINA	ODDZIAŁ WOJSKOWY KRAKÓW
112	21686	97-01-15	PIASECKA	GABRYIELA	ODDZIAŁ WOJSKOWY KRAKÓW
113	21687	97-01-15	KRUPIŃSKA	SŁAWOMIRA	ODDZIAŁ WRZESNIA
114	21688	97-01-15	GHEREK	KAZIMIERZ	ODDZIAŁ JASTRZĘBIE
115	21689	97-01-15	KOŁO PTTK "KROKUS"PRZY KWK	JASTRZĘBIE	ODDZIAŁ JASTRZĘBIE
116	21690	97-01-15	ORLIK	STEFANIA	ODDZIAŁ JASTRZĘBIE
117	21691	97-01-15	LUBSZCZYK	JÓZEF	ODDZIAŁ JASTRZĘBIE
118	21692	97-01-15	VOLKMER	ALFRED	ODDZIAŁ JASTRZĘBIE
119	21693	97-01-15	POPIAK - GORSKA	DANUTA	ODDZIAŁ LUBOŃ im. CYRYLA RATAJSKIEGO
120	21694	97-01-15	SOCHON	WOJCIECH	ODDZIAŁ BIAŁYSTOK
121	21695	97-01-15	DACKIEWICZ	BOŻENA	ODDZIAŁ BIAŁYSTOK
122	21696	97-01-15	WAIS	BARBARA	ODDZIAŁ w KROŚNIE
123	21697	97-01-15	KIELAR	JAN	ODDZIAŁ w KROŚNIE
124	21698	97-01-15	ROGACKA	MARIA	ODDZIAŁ LUBOŃ im. CYRYLA RATAJSKIEGO
125	21699	97-01-15	OSIECKA	MIROSLAWA	ODDZIAŁ LUBOŃ im. CYRYLA RATAJSKIEGO
126	21700	97-01-15	ŚWIDEREK	ADAM	ODDZIAŁ im. TADEUSZA SEWERYNA w TOMASZOWIE
127	21701	97-01-15	JARZYŃSKI	TOMASZ	ODDZIAŁ im. TADEUSZA SEWERYNA w TOMASZOWIE
128	21702	97-01-15	BURTKA	BOŻENA	ODDZIAŁ im. TADEUSZA SEWERYNA w TOMASZOWIE
129	21703	97-01-15	KOWALSKI	FRANCISZEK	ODDZIAŁ BODZKI

130	21704	97-01-15	KRÓLIKOWSKI	JANUSZ	ODDZIAŁ ŁÓDZKI
131	21705	97-01-15	ŚWIĄT CZAK	WANDA	ODDZIAŁ ŁÓDZKI
132	21706	97-01-15	ARNDT	ADAM	ODDZIAŁ ŁÓDZKI
133	21707	97-01-15	BORTKIEWICZ	JAN	ODDZIAŁ ŁÓDZKI
134	21708	97-01-15	BIODROWICZ	JÓZEFA	ODDZIAŁ BIESZCZADZKI
135	21709	97-01-15	BRAUN	WIESŁAWA	ODDZIAŁ MIEJSKI w BYDGOSZCZY
136	21710	97-01-15	BADTKE	EUGENIUSZ	ODDZIAŁ MIEJSKI w BYDGOSZCZY
137	21711	97-01-15	RATAJCZAK	KAROL	ODDZIAŁ MIEJSKI w BYDGOSZCZY
138	21712	97-01-15	FORYTARZ	STANISŁAW	ODDZIAŁ ZAKŁADOWY przy ZML "KĘTY"
139	21713	97-01-15	FLISOWSKI	STEFAN	ODDZIAŁ ZAKŁADOWY przy ZML "KĘTY"
140	21714	97-01-15	CHEMIEL	FRANCISZEK	ODDZIAŁ ZAKŁADOWY przy ZML "KĘTY"
141	21715	97-01-15	SOBOLEWSKA	LEONARDA	ODDZIAŁ KOSZALIN
142	21716	97-01-15	SKORA	RYSZARD	ODDZIAŁ KOSZALIN
143	21717	97-01-15	MIELNIKIEWICZ	EUGENIUSZ	ODDZIAŁ KOSZALIN
144	21718	97-01-15	KURZAWSKI	TOMASZ	ODDZIAŁ KOSZALIN
145	21719	97-01-15	JACEWICZ	ROMAN	ODDZIAŁ KOSZALIN
146	21720	97-01-15	DANISZEWSKI	RYSZARD	ZARZĄD ODDZIAŁU przy ZAKŁADACH METALOWYCH
147	21721	97-01-15	DUBIEL	ZBIGNIEW	ZARZĄD ODDZIAŁU przy ZAKŁADACH METALOWYCH
148	21722	97-01-15	JANKOWSKA	MONIKA	ZARZĄD ODDZIAŁU przy ZAKŁADACH METALOWYCH
149	21723	97-01-15	ŁUKOMSKA	ELŻBIETA	ZARZĄD ODDZIAŁU przy ZAKŁADACH METALOWYCH
150	21724	97-01-15	MROZICKI	JACEK	ZARZĄD ODDZIAŁU przy ZAKŁADACH METALOWYCH
151	21725	97-01-15	PÓTORAK	WALDEMAR	ZARZĄD ODDZIAŁU przy ZAKŁADACH METALOWYCH
152	21726	97-01-15	STANIK	TADEUSZ	ZARZĄD ODDZIAŁU przy ZAKŁADACH METALOWYCH
153	21727	97-01-15	BAKINOWSKI	TADEUSZ	ODDZIAŁ ŁÓDZ-POLESIE
154	21728	97-01-15	MICHAŁSKI	ANDRZEJ	ODDZIAŁ ŁÓDZ-POLESIE
155	21729	97-01-23	BOCHEŃSKI	JERZY	ODDZIAŁ PRZEMYSŁ
156	21730	97-01-23	SIERADZKI	STANISŁAW	ODDZIAŁ w SANOKU
157	21731	97-01-23	RADWAŃSKI	ANDRZEJ	ODDZIAŁ w SANOKU
158	21732	97-01-23	GOLUCHOWSKI	MIROSLAW	ODDZIAŁ ZAKŁADOWY PRZY HUCIE MIEDZI GŁOGÓW
159	21733	97-01-23	GOŁĘBIEWSKI	TADEUSZ	ODDZIAŁ ZAKŁADOWY PRZY HUCIE MIEDZI GŁOGÓW
160	21734	97-01-23	GRABOWSKA	ZOFIA	ODDZIAŁ WARSZAWA ŚRÓDMIEŚCIE
161	21735	97-01-23	WOŹNIAK	LESZEK	ODDZIAŁ WARSZAWA ŚRÓDMIEŚCIE
162	21736	97-01-23	CZERSKA	ALICJA	ODDZIAŁ WARSZAWA ŚRÓDMIEŚCIE
163	21737	97-01-23	LIMANOWSKI	JERZY	ODDZIAŁ WARSZAWA ŚRÓDMIEŚCIE
164	21738	97-01-23	KOŁO PTTK NR 10 IM.	PRZY ZOZ	ODDZIAŁ POGÓRZE IZERSKIE- LUBAN
165	21739	97-02-06	MAKOWSKI	JERZY	ODDZIAŁ NAUCZYCIELSKI W ŁÓDZI
166	21740	97-02-06	WICHMAN	MARIANNA	ODDZIAŁ NAUCZYCIELSKI W ŁÓDZI
167	21741	97-02-06	KARCZEWSKI	JACEK	ODDZIAŁ NAUCZYCIELSKI W ŁÓDZI
168	21742	97-02-06	BINASIK	ANTONI	ODDZIAŁ NAUCZYCIELSKI W ŁÓDZI
169	21743	97-02-07	SKKT PTTK PRZY SP NR 4	W JAROCINIE	ODDZIAŁ w JAROCINIE
170	21744	97-02-07	CHRZANOWSKA	CELINA	ODDZIAŁ MIEJSKI-LUBLIN
171	21745	97-02-07	TARGOŃSKA	JADWIGA	ODDZIAŁ MIEJSKI-LUBLIN
172	21746	97-02-07	TORUŃ	JAROSŁAW	ODDZIAŁ MIEJSKI-LUBLIN
173	21747	97-02-07	WĘGRZYN	MIECZYŚLAWA	ODDZIAŁ MIEJSKI-LUBLIN
174	21748	97-02-07	ZOLNA	FELIKS	ODDZIAŁ MIEJSKI-LUBLIN
175	21749	97-02-07	FIFIŁSKI	JANUSZ	ODDZIAŁ MIEJSKI TORUŃ
176	21750	97-02-07	NIWICKA	IRENA	ODDZIAŁ OPOLE
177	21751	97-02-07	ZARZYCKI	RYSZARD	ODDZIAŁ OPOLE
178	21752	97-02-07	LIBA	HALINA	ODDZIAŁ OPOLE
179	21753	97-02-07	STELMACH	LESZEK	ODDZIAŁ BĘDZIN
180	21754	97-02-07	KRASOWSKI	JERZY	ODDZIAŁ BĘDZIN
181	21755	97-02-07	POGODA	JAN	ODDZIAŁ BĘDZIN
182	21756	97-02-07	GORA	JANINA	ODDZIAŁ BĘDZIN
183	21757	97-02-10	GIECOŁD-GĘBSKA	DANUTA	ODDZIAŁ SOPOCKI
184	21758	97-02-10	KRÓL	TADEUSZ	ODDZIAŁ SOPOCKI
185	21759	97-02-10	WARECKA	ELŻBIETA	ODDZIAŁ SOPOCKI
186	21760	97-02-10	SKKT PTTK	PRZY MDK W SOPOCIE	ODDZIAŁ SOPOCKI
187	21761	97-02-10	SKKT PTTK	PRZY LO W SOPOCIE	ODDZIAŁ SOPOCKI
188	21762	97-02-10	BIELECKI	ANDRZEJ	ODDZIAŁ URSUS-WARSZAWA
189	21763	97-02-10	KAMECKI	SYLWESTER	O/WOJSKOWY PRZY CSR
190	21764	97-02-10	PAWLAK	JERZY	O/WOJSKOWY PRZY CSR
191	21765	97-02-10	GRABOWSKA	ELŻBIETA	O/WOJSKOWY PRZY CSR
192	21766	97-02-10	SZARZANOWICZ	WILHELM	ZARZĄD GŁÓWNY KOMISJA POTAGRAFII KRAJOZ
193	21767	97-02-10	STASZAK	STANISŁAW	O/ZAKŁADOWY PRZY ZAKŁADACH AZOTOWYCH
194	21768	97-02-10	BARTCZAK	SŁAWOMIR	ODDZIAŁ w ZGIERZU
195	21769	97-02-10	KOZŁOWSKI	STANISŁAW	ODDZIAŁ PRZY HUCIE IM.T.SENDZIMIRA
196	21770	97-02-10	ORPYCH	BOLESŁAW	ODDZIAŁ PRZY HUCIE IM.T.SENDZIMIRA

197	21771	97-02-10	RAFAŁKO	HELENA	ODDZIAŁ LEGNICA
198	21772	97-02-10	KUBOT	HENRYK	ODDZIAŁ KOLEJOWY W LUBLINIE
199	21773	97-02-10	MITURA	GABRIELA	ODDZIAŁ KOLEJOWY W LUBLINIE
200	21774	97-02-10	NOWOGRODZKI	MARIAN	ODDZIAŁ KOLEJOWY W LUBLINIE
201	21775	97-02-10	MACHOŃ	KAZIMIERZ	ODDZIAŁ KOLEJOWY W LUBLINIE
202	21776	97-02-10	KABUZA	LEONARD	ODDZIAŁ PIASECZNO
203	21777	97-02-10	ZIĘTAŁ	JADWIGA	ODDZIAŁ przy HUCIE "CZĘSTOCHOWA"
204	21778	97-02-10	RADECKI	JAN	ODDZIAŁ przy HUCIE "CZĘSTOCHOWA"
205	21779	97-02-10	BARTOSZ	ANDRZEJ	ODDZIAŁ przy HUCIE "CZĘSTOCHOWA"
206	21780	97-02-10	HUTNY	RYSZARD	ODDZIAŁ przy HUCIE "CZĘSTOCHOWA"
207	21781	97-02-10	SALAMON	JERZY	ODDZIAŁ przy HUCIE "CZĘSTOCHOWA"
208	21782	97-02-10	WOLSKI	MARIUSZ	ODDZIAŁ przy HUCIE "CZĘSTOCHOWA"
209	21783	97-02-10	KOŁO PTTK NR 60 "SZAROTKA"		ODDZIAŁ MIEJSKI TORUŃ
210	21784	97-02-10	WRÓBLEWSKI	WOJCIECH	ODDZIAŁ ZAKŁADOWY "BAILDON"
211	21785	97-02-10	JABŁOŃSKI	WIESZAW	ODDZIAŁ ZAKŁADOWY "BAILDON"
212	21786	97-02-10	WOJTYCZKA	PIOTR	ODDZIAŁ ZAKŁADOWY "BAILDON"
213	21787	97-02-10	CICHA	HALINA	ODDZIAŁ "SUDETY ZACHODNIE"
214	21788	97-02-10	PAWEŁCZYK	WŁODZIMIERZ	ODDZIAŁ MIEJSKI RADOM
215	21789	97-02-10	KORCZAK	TOMASZ	ODDZIAŁ MIEJSKI RADOM
216	21790	97-02-10	KLUB TURYSTOW PIESZYCH	"PRZYGODA"	ODDZIAŁ ŚWIĘTOKRZYSKI
217	21791	97-02-10	PABIAN	ZENON	ODDZIAŁ ŚWIĘTOKRZYSKI
218	21792	97-02-10	BEDNARSKA	JOLANTA	ODDZIAŁ ŚWIĘTOKRZYSKI
219	21793	97-02-10	GUSKA	ANDRZEJ	ODDZIAŁ ŚWIĘTOKRZYSKI
220	21794	97-02-10	KORUS	KATARZYNA	ODDZIAŁ w ŚWIECIU
221	21795	97-02-10	DEHR	RENATA	ODDZIAŁ POZNAŃSKI
222	21796	97-02-10	IWICKI	ZBIGNIEW	ODDZIAŁ POZNAŃSKI
223	21797	97-02-10	JANICKI	TOMASZ	ODDZIAŁ POZNAŃSKI
224	21798	97-02-10	KARŁOWICZ	JERZY, KAZIMIERZ	ODDZIAŁ POZNAŃSKI
225	21799	97-02-10	PAULIŃSKI	TADEUSZ	ODDZIAŁ POZNAŃSKI
226	21800	97-02-10	PISKORSKI	PIOTR	ODDZIAŁ POZNAŃSKI
227	21801	97-02-10	ZAWIEJSKI	JACEK	ODDZIAŁ POZNAŃSKI
228	21802	97-02-10	GRZYMAŁA	ANDRZEJ	ODDZIAŁ ŁÓDŹA
229	21803	97-02-10	POLEWACZYK	HELENA	ODDZIAŁ ŁÓDŹA
230	21804	97-02-10	SITARSKI	BOGDAN	ODDZIAŁ ŚWIĘTOKRZYSKI
231	21805	97-02-10	KOŁO SKKT-PTTK NR 34 PRZY ZS	ROL-ĘKOL.W JEL.GÓRZE	ODDZIAŁ "SUDETY ZACHODNIE"
232	21806	97-03-01	SKKT PTTK "EGZOTYK" PRZY LO.	W CZĘSTOCHOWIE	ODDZIAŁ REGIONALNY W CZĘSTOCHOWIE
233	21807	97-01-15	KOWALCZYK	ADOLF	ODDZIAŁ ZAKŁADOWY przy ZML "KĘTY"
234	21808	97-03-10	CYWIŃSKI	ZYGMUNT	ODDZIAŁ SZCZECIŃSKI
235	21809	97-03-04	PRZYBYLIK	BOŻENA	ODDZIAŁ REGIONALNY W CZĘSTOCHOWIE
236	21810	97-03-04	NOWOTNY	TOMASZ	ODDZIAŁ REGIONALNY W CZĘSTOCHOWIE
237	21811	97-03-04	GAWROŃSKA WIECZOREK	ZOFIA	ODDZIAŁ REGIONALNY W CZĘSTOCHOWIE
238	21812	97-03-04	ANDZEL	KRZYSZTOF	ODDZIAŁ REGIONALNY W CZĘSTOCHOWIE
239	21813	97-03-10	SOSNOWSKA	ROMUALDA	ODDZIAŁ WARSZAWA ŚRÓDMIEŚCIE
240	21814	97-03-10	KOŁO NR 31 "TUP-TUP"	WE WŁOCŁAWKU	ODDZIAŁ KUJAWSKI
241	21815	97-03-10	WIŚNIEWSKI	PIOTR	ODDZIAŁ PRZY KLUBIE POW BYDGOSZCZ
242	21816	97-03-10	PIASECKI	ANDRZEJ	ODDZIAŁ NOWY DWÓR
243	21817	97-03-10	ODDZIAŁ ŚWIECIE		ODDZIAŁ w ŚWIECIU
244	21818	97-03-10	KARWAŃSKA	HANNA	ODDZIAŁ WOJSKOWY LUBLIN
245	21819	97-03-10	ZOREMBA	KAROL	ODDZIAŁ KOLEJOWY w GLIWICACH
246	21820	97-03-10	MICHAŁSKI	HENRYK	ODDZIAŁ KOLEJOWY w GLIWICACH
247	21821	97-03-10	RUDNICKA	MARIA	ODDZIAŁ PABIANICE
248	21822	97-03-10	ROSZAK	PAWEŁ	ODDZIAŁ PABIANICE
249	21823	97-03-10	PISUŁA	WŁADYSŁAW	ODDZIAŁ WOJSKOWY w SZCZECINKU
250	21824	97-03-10	DOROSZ	DARIUSZ	ODDZIAŁ WOJSKOWY w SZCZECINKU
251	21825	97-03-10	DOROSZ	ANDRZEJ	ODDZIAŁ WOJSKOWY w SZCZECINKU
252	21826	97-03-10	KOLASIŃSKI	WIKTOR	ODDZIAŁ WOJSKOWY w SZCZECINKU
253	21827	97-03-10	TK KLUB IMPREZ NA ORIENTACJĘ	"KOMPAS"PRZY OS PTTK	ODDZIAŁ SZCZECIŃSKI
254	21828	97-03-10	KOŁO NR 39 PTTK ORZY POSG	W SZCZECINIE	ODDZIAŁ SZCZECIŃSKI
255	21829	97-03-10	CZECH	KRZYSZTOF	ODDZIAŁ GLIWICE
256	21830	97-03-10	BIAŁECKI	WALDEMAR	ODDZIAŁ WROCŁAWSKI
257	21831	97-03-10	BURCHARD	MARIA	ODDZIAŁ BOLIBORSKI
258	21832	97-03-10	WAWRZYŃIAK	MAREK	ODDZIAŁ ŻOLIBORSKI
259	21833	97-03-10	TUZIN	BOLEŚLAW	ODDZIAŁ BOLIBORSKI
260	21834	97-03-10	SZMIDT	ZOFIA	ODDZIAŁ PIOTRKÓW TRYB.
261	21835	97-03-10	DELIPACY	PIOTR	ODDZIAŁ PIOTRKÓW TRYB.
262	21836	97-03-10	KASJANOWICZ	MARIA	ODDZIAŁ PIOTRKÓW TRYB.
263	21837	97-03-10	PAWŁOWSKI	JANUSZ	ODDZIAŁ w SANDOMIERZU

264	21838	97-03-10	KRZEWOWSKA	GRAZYNA	ODDZIAŁ w SANDOMIERZU
265	21839	97-03-10	KĘDZIORA	BOGUSŁAW	ODDZIAŁ w SANDOMIERZU
266	21840	97-03-10	HAUSER	JOANNA	ODDZIAŁ w SANDOMIERZU
267	21841	97-03-10	ZIELIŃSKI	KRZYSZTOF	ODDZIAŁ w SANDOMIERZU
268	21842	97-03-10	BIEBAS	IWONA	ODDZIAŁ w SANDOMIERZU
269	21843	97-03-10	JAKOBCZYK	JOANNA	ODDZIAŁ w SANDOMIERZU
270	21844	97-03-10	KOGUT	IRENA	ODDZIAŁ w SANDOMIERZU
271	21845	97-03-10	SAMELA	WIESEŁAWA	ODDZIAŁ w SANDOMIERZU
272	21846	97-03-10	PIOTROWSKA	DOROTA	ODDZIAŁ w SANDOMIERZU
273	21847	97-03-10	LORENS	WALDEMAR	ODDZIAŁ ZAKŁADOWY "BAILDON"
274	21848	97-03-10	KORLACKA	MARIOLA	ODDZIAŁ ZAKŁADOWY "BAILDON"
275	21849	97-03-10	GRAJCAR	ZBIGNIEW	ODDZIAŁ w OLESNIE
276	21850	97-03-10	DZIUBIŃSKI	BOGUSŁAW	ODDZIAŁ w OLESNIE
277	21851	97-03-10	SZYMAŃSKA	JOLANTA	ODDZIAŁ w OLESNIE
278	21852	97-03-10	BARTELA	LESZEK	ODDZIAŁ w OLESNIE
279	21853	97-03-10	BIELEC	BARBARA	ODDZIAŁ w OLESNIE
280	21854	97-03-10	SOCHA	LESZEK	ODDZIAŁ w OLESNIE
281	21855	97-03-10	WERNIKOWSKA	EDYTA	ODDZIAŁ w OLESNIE
282	21856	97-03-10	JAWORSKA	LEONARDA	ODDZIAŁ w OLESNIE
283	21857	97-03-10	KONARSKI	ZBIGNIEW	ODDZIAŁ ZAKŁADOWY "BAILDON"
284	21858	97-03-10	TUTKA	MARIA	ODDZIAŁ ZAKŁADOWY przy STOCZNI GDYNIA S.A.
285	21859	97-03-10	GEBAUER	BOGUSŁAWA	ODDZIAŁ PRZY KLUBIE SOW WROCŁAW
286	21860	97-03-10	KRAUSE	JAN RAPAŁ	REGIONALNY OŚRODEK PROGRAMOWY w GDANSKU
287	21861	97-03-10	KLIMOWICZ	STANISŁAW	REGIONALNY OŚRODEK PROGRAMOWY w GDANSKU
288	21862	97-03-10	CIECHANOWICZ	KAZIMIERZ	REGIONALNY OŚRODEK PROGRAMOWY w GDANSKU
289	21863	97-03-10	KOWALSKI	JACEK	REGIONALNY OŚRODEK PROGRAMOWY w GDANSKU
290	21864	97-03-10	SZULCZEWSKA	LEOKADIA	ODDZIAŁ w HELU
291	21865	97-03-10	PEUDOWSKI	HENRYK	ODDZIAŁ "ZAGŁĘBIE MIEDZIOWE"
292	21866	97-03-10	DYRCZ - HAWRYSZ	JADWIGA	ODDZIAŁ "ZAGŁĘBIE MIEDZIOWE"
293	21867	97-04-08	MAŚLANKO	GRZEGORZ	ZARZĄD GŁÓWNY
294	21868	97-04-08	CYCHOŃ	STANISŁAW	ODDZIAŁ MYŚLENICE - "LUBOMIR"
295	21869	97-04-08	KIC	BARBARA	ODDZIAŁ KRAKOWSKI
296	21870	97-04-08	PIECZARKOWSKA	GRAZYNA	ODDZIAŁ KRAKOWSKI
297	21871	97-04-08	NOWAK	ANDRZEJ	ODDZIAŁ KRAKOWSKI
298	21872	97-04-08	GARUS	MARIAN	ODDZIAŁ KRAKOWSKI
299	21873	97-04-08	PAWLEWSKI	ANDRZEJ	ODDZIAŁ MAZOWSZE
300	21874	97-04-08	SUGIER	HALINA	ODDZIAŁ MAZOWSZE
301	21875	97-04-08	SIKORA	STANISŁAW	ODDZIAŁ GDANSKI
302	21876	97-04-08	CIENICKA	HANNA	ODDZIAŁ w GRUDZIADZU
303	21877	97-04-08	GERKE	ŚLAWOMIR	ODDZIAŁ w GRUDZIADZU
304	21878	97-04-08	JAWORSKI	ROBERT	ODDZIAŁ w GRUDZIADZU
305	21879	97-04-08	KOBIELA	TERESA	ODDZIAŁ w GRUDZIADZU
306	21880	97-04-08	RAUCHFLEISZ	KRYSTYNA	ODDZIAŁ w GRUDZIADZU
307	21881	97-03-10	RARGŁOWSKI	ANTONI	ODDZIAŁ LOMZA
308	21882	97-04-28	HALICH	ADAM	ODDZIAŁ WOJSKOWY KRAKOW
309	21883	97-04-28	KRZEMIEN	MAREK	ODDZIAŁ WOJSKOWY KRAKOW
310	21884	97-04-28	HULOK	STANISŁAW	ODDZIAŁ BIALSKI w LADKU ZDROJU
311	21885	97-04-28	BQGUSZ	NATALIA	ODDZIAŁ BIALSKI w LADKU ZDROJU
312	21886	97-04-28	MAŁKIEWICZ	ZDZISŁAW	ODDZIAŁ w ZAGANTU
313	21887	97-05-26	SZCZYGIEŁ	ŚLAWOMIR	ODDZIAŁ WODZISŁAW ŚL.

ZASŁUŻONY W PRACY PTTK - ODZNAKA ZŁOTA MŁODZIEŻOWA

L.p.	Nr leg.	Data nad.	Nazwisko	Imię	Jednostka wnioskująca
1	3634	97-01-15	PYCH	DOROTA	ODDZIAŁ "BESKID" NOWY SĄCZ
2	3635	97-01-15	PRZYGODA	MARTA	ODDZIAŁ w WAŁBRZYCHU
3	3636	97-01-15	KRZĄCZKOWSKA	MARIA	ODDZIAŁ w JAROCINIE
4	3637	97-01-15	GRZEŚKOWIAK	ELŻBIETA	ODDZIAŁ w JAROCINIE
5	3638	97-01-15	KALMUCKA	BERNARDYNA	ODDZIAŁ w JAROCINIE
6	3639	97-01-15	KARWACKA	MAŁGORZATA	ODDZIAŁ w JAROCINIE
7	3640	97-01-15	SKWIERCZ	ZBIGNIEW	ZARZĄD GŁÓWNY-KOMISJA TURYSTYKI MOTOROWEJ
8	3641	97-01-15	KORNAŚ	STANISŁAW	ODDZIAŁ TARNÓW /ZIEMI TARNOWSKIEJ/
9	3642	97-01-15	LEWANDERSKI	JULIAN	ODDZIAŁ TARNÓW /ZIEMI TARNOWSKIEJ/

10	3643	97-01-15	KOWAL	ZBIGNIEW	ODDZIAŁ w ŻAGANIU
11	3644	97-01-15	PAROL	EUGENIUSZ	ODDZIAŁ w ŻAGANIU
12	3645	97-01-15	RAJ	WOJCIECH ANDRZEJ	ODDZIAŁ w ŻAGANIU
13	3646	97-01-15	SKKT PTTK "KOLIBA"	PRZY II LO IM.REJA	ODDZIAŁ ŚWIĘTOCHŁOWICE
14	3647	97-01-15	OTRĘMBA	ROMAN	ODDZIAŁ MIEJSKI TORUŃ
15	3648	97-02-10	DĄBROWSKI	JAROSŁAW	ODDZIAŁ MIEJSKI RADOM
16	3649	97-01-15	PASZKE	EDWARD	ODDZIAŁ ŁÓDZKI
17	3650	97-01-15	SZADKOWSKI	PIOTR	ODDZIAŁ ŁÓDZKI
18	3651	97-01-15	SZTRAUBE	JACEK	ODDZIAŁ ŁÓDZKI
19	3652	97-01-15	ŻYCHLIŃSKI	JERZY	ODDZIAŁ ŁÓDZKI
20	3653	97-01-15	ŻYCHLIŃSKI	ANTONI	ODDZIAŁ ŁÓDZKI
21	3654	97-01-15	FLAKIEWICZ	STANISŁAW	ODDZIAŁ ŁÓDZKI
22	3655	97-01-15	WILCZAK	JANUSZ	ODDZIAŁ BIESZCZADZKI
23	3656	97-01-15	WOJTKOW-MACIOŁEK	MARIA	ODDZIAŁ BIESZCZADZKI
24	3657	97-01-15	SUSKI	MIECZYŚLAW	ODDZIAŁ CHEŁM
25	3658	97-01-15	OSUCHOWSKA	ANNA WIESEŁAWA	ODDZIAŁ KOSZALIN
26	3659	97-01-15	MORZUCH	GERARD	ODDZIAŁ KOSZALIN
27	3660	97-01-15	MICHAŁIK	KRYSTYNA ANTONINA	ODDZIAŁ KOSZALIN
28	3661	97-01-15	CHYLEWSKI	TADEUSZ	ODDZIAŁ KOSZALIN
29	3662	97-01-15	CHYLEWSKA	BARBARA	ODDZIAŁ KOSZALIN
30	3663	97-01-15	DERRA	ROMAN	ZARZĄD ODDZIAŁU przy ZAKŁADACH METALOWYCH
31	3664	97-01-15	ŚLIWINSKI	EDWARD	ZARZĄD ODDZIAŁU przy ZAKŁADACH METALOWYCH
32	3665	97-02-07	PYDYN	WOJCIECH	ODDZIAŁ MIEJSKI TORUŃ
33	3666	97-02-10	KWIATEK	MARIAN	ODDZIAŁ MIEJSKI ZABRZE
34	3667	97-02-10	KARMAŃSKA	JADWIGA	ODDZIAŁ w ZGIERZU
35	3668	97-02-10	CŁAPA	ELŻBIETA	ODDZIAŁ w ZGIERZU
36	3669	97-02-10	KURZELA	DANUTA	ODDZIAŁ LEGNICA
37	3670	97-02-10	MIEBASZKIEWICZ	BARBARA	ODDZIAŁ LEGNICA
38	3671	97-02-10	BIELACHOWICZ	MIROŚLAW	ODDZIAŁ LEGNICA
39	3672	97-02-10	PALUCH	ELŻBIETA	ODDZIAŁ LEGNICA
40	3673	97-02-10	LACH	ANDRZEJ	ODDZIAŁ PIASECZNO
41	3674	97-02-10	ŻYCHLIŃSKI	KRZYSZTOF	ODDZIAŁ PIASECZNO
42	3675	97-02-10	WINIARSKI	MIECZYŚLAW	ODDZIAŁ "SIARKOPOL"
43	3676	97-02-10	DEC	TADEUSZ	ODDZIAŁ "SIARKOPOL"
44	3677	97-02-10	GRDEN	WIESEŁAW	ODDZIAŁ "SIARKOPOL"
45	3678	97-02-10	MALINOWSKA	GRABYNA	ODDZIAŁ MIEJSKI RADOM
46	3679	97-02-10	KWIATKOWSKI	ZYGMUNT	ODDZIAŁ MIEJSKI RADOM
47	3680	97-02-10	BARCZ	ZENON	ODDZIAŁ OCHOTA
48	3681	97-02-10	CIEŚLAK	DANUTA	ODDZIAŁ OCHOTA
49	3682	97-02-10	FRYSZKOWSKA	DANUTA	ODDZIAŁ OCHOTA
50	3683	97-02-10	GAŚSIOROWSKA	MARIA	ODDZIAŁ OCHOTA
51	3684	97-02-10	JAMRÓZ	HANNA	ODDZIAŁ OCHOTA
52	3685	97-02-10	PEŁCZYŃSKA	DANUTA	ODDZIAŁ OCHOTA
53	3686	97-02-10	POLANSKA	EWA	ODDZIAŁ OCHOTA
54	3687	97-02-10	ŚLIWINSKA WACH	IWONA	ODDZIAŁ OCHOTA
55	3688	97-02-10	SYSZKOWSKA	ANNA	ODDZIAŁ OCHOTA
56	3689	97-03-01	DZIURSKA - PYRKOSZ	MARIA	ODDZIAŁ REGIONALNY w CZĘSTOCHOWIE
57	3690	97-03-01	KLECHA	MAREK	ODDZIAŁ REGIONALNY w CZĘSTOCHOWIE
58	3691	97-03-01	STRZYŻEWSKA	JANINA	ODDZIAŁ REGIONALNY w CZĘSTOCHOWIE
59	3692	97-03-01	ŚLĘZAK	MARIA	ODDZIAŁ REGIONALNY w CZĘSTOCHOWIE
60	3693	97-03-10	WIŚNIEWSKI	ARTUR	ODDZIAŁ PRZY KLUBIE POW BYDGOSZCZ
61	3694	97-03-10	KIEŻBASA	RYSZRAD	ODDZIAŁ LEGNICA
62	3695	97-03-10	STANIÓW	MARIA	ODDZIAŁ LEGNICA
63	3696	97-03-10	RATAJSKA	ELŻBIETA	ODDZIAŁ PIOTRKÓW TRYB.
64	3697	97-03-10	CZEKAJ	KRYSTYNA	ODDZIAŁ w SANDOMIERZU
65	3698	97-03-10	GLICA	KRYSTYNA	ODDZIAŁ w OLESNIE
66	3699	97-03-10	JUNGOWSKA-SZUKAŁA	DANUTA	ODDZIAŁ w OLESNIE
67	3700	97-03-10	ŚWIERK	ELŻBIETA	REGIONALNY OSRODEK PROGRAMOWY w GDAŃSKU
68	3701	97-03-10	SZANIAWSKA -BUDAJ	JUSTYNA	ODDZIAŁ SZAMOTUŁY
69	3702	97-03-10	KLISZKOWIAK	BARBARA GENOWEFA	ODDZIAŁ SZAMOTUŁY
70	3703	97-03-10	KONOPACKA - IZYDOR	KRYSTYNA	ODDZIAŁ SZAMOTUŁY
71	3704	97-04-08	FUDRO	EDWARD	ODDZIAŁ ZACHODNIOPOMORSKI w SZCZECINIE
72	3705	97-04-08	WOJCIECHOWSKI	JACEK	ODDZIAŁ ZACHODNIOPOMORSKI w SZCZECINIE
73	3706	97-04-08	BARYŁAK	WOTOLD	ODDZIAŁ ZĄBKOWICE ŚL.
74	3707	97-04-08	SUŁEK	MAREK	REGIONALNY OSRODEK PROGRAMOWY w GDAŃSKU
75	3708	97-04-08	MALINOWSKI	ANDRZEJ	REGIONALNY OSRODEK PROGRAMOWY w GDAŃSKU

76	3709	97-04-08	KONDEK	JERZY	ODDZIAŁ w GRUDZIĄDZU
77	3710	97-04-08	PIEREK	RYSZARD	ODDZIAŁ w GRUDZIĄDZU
78	3711	97-04-08	PODSIADĘY	WIEŚŁAW	ODDZIAŁ w GRUDZIĄDZU
79	3712	97-04-08	RAKOWIECKI	GRZEGORZ	ODDZIAŁ w GRUDZIĄDZU
80	3713	97-04-08	SOKÓŁ	WIEŚŁAW	ODDZIAŁ w GRUDZIĄDZU
81	3714	97-04-08	ZAREBA-RUDECKA	URSZULA	ODDZIAŁ w GRUDZIĄDZU

ZASŁUŻONY W PRACY PTTK-ODZNAKA SREBRNA MŁODZIEŻOWA ●●●●

L.p.	Nr leg.	Data nad.	Nazwisko	Imię	Jednostka wnioskująca
1	6202	97-01-15	ŁUKASIK	MARIUSZ	ODDZIAŁ "BESKID" NOWY SĄCZ
2	6203	97-01-15	ŻARNOWSKI	ALEKSANDER	ODDZIAŁ "BESKID" NOWY SĄCZ
3	6204	97-01-15	MOTYKA	ALINA	ODDZIAŁ "BESKID" NOWY SĄCZ
4	6205	97-01-15	MLICZEK	MIECZYŚŁAW	ODDZIAŁ "BESKID" NOWY SĄCZ
5	6206	97-01-15	KOWALSKI	PIOTR	ODDZIAŁ w ŻŁOTOWIE
6	6207	97-01-15	RADZKI	STEFAN	ODDZIAŁ w ŻŁOTOWIE
7	6208	97-01-15	PAŚ	WITOLD	ODDZIAŁ w ŻŁOTOWIE
8	6209	97-01-15	BRODZICZ	TADEUSZ	ODDZIAŁ w ŻŁOTOWIE
9	6210	97-01-15	NAFALSKA	WANDA	ODDZIAŁ w ŻŁOTOWIE
10	6211	97-01-15	KOWAL	LORENTYNA	ODDZIAŁ w ŻŁOTOWIE
11	6212	97-01-15	JUSZCZAK	ANDRZEJ	ODDZIAŁ w ŻŁOTOWIE
12	6213	97-01-15	PACHOCKA	MALGORZATA	ODDZIAŁ w ŻŁOTOWIE
13	6214	97-01-15	MAZUREK	JERZY	ODDZIAŁ w WAŁBRZYCHU
14	6215	97-01-15	CIEMPA	ARTUR	ODDZIAŁ w WAŁBRZYCHU
15	6216	97-01-15	GREDZIŃSKA	MALGORZATA	ODDZIAŁ w WAŁBRZYCHU
16	6217	97-01-15	FASCISZEWSKA	MALGORZATA	ODDZIAŁ w WAŁBRZYCHU
17	6218	97-01-15	CHOMIAK	PRZEMYSŁAW	ODDZIAŁ w WAŁBRZYCHU
18	6219	97-01-15	CZAPSKI	ROBERT	ODDZIAŁ w WAŁBRZYCHU
19	6220	97-01-15	STANDZON	WIEŚŁAWA	ODDZIAŁ w WAŁBRZYCHU
20	6221	97-01-15	BARANOWSKI	EUGENIUSZ	ODDZIAŁ w JAROCINIE
21	6222	97-01-15	BACHORZ	BOGUMIŁA	ODDZIAŁ w JAROCINIE
22	6223	97-01-15	GENDEK	WŁADYSŁAW	ODDZIAŁ w JAROCINIE
23	6224	97-01-15	GRODZKI	JANUSZ	ODDZIAŁ w JAROCINIE
24	6225	97-01-15	KOŚCIAŃSKI	LESZEK	ODDZIAŁ w JAROCINIE
25	6226	97-01-15	SZCZEPAŃSKA	MARIA JOLANTA	ODDZIAŁ w JAROCINIE
26	6227	97-01-15	SZYMANKIEWICZ	ADAM	ODDZIAŁ w JAROCINIE
27	6228	97-02-07	JOACHIMIAK	EWA	ZARZĄD GŁÓWNY-KOMISJA TURYSTYKI MOT
28	6229	97-01-15	KOBYLAŃSKI	ANDRZEJ	ODDZIAŁ TARNÓW /ZIEMI TARNOWSKIEJ/
29	6230	97-01-15	BLACHUTA	LESZEK	ODDZIAŁ TARNÓW /ZIEMI TARNOWSKIEJ/
30	6231	97-01-15	GOLEC	PAWEŁ	ODDZIAŁ TARNÓW /ZIEMI TARNOWSKIEJ/
31	6232	97-01-15	DZIERWA-ŁABUZ	ZOPIA	ODDZIAŁ TARNÓW /ZIEMI TARNOWSKIEJ/
32	6233	97-01-15	KUTA	DARIUSZ	ODDZIAŁ TARNÓW /ZIEMI TARNOWSKIEJ/
33	6234	97-01-15	SMAGACZ	ANASTAZJA	ODDZIAŁ TARNÓW /ZIEMI TARNOWSKIEJ/
34	6235	97-01-15	KORNAS	JANINA	ODDZIAŁ TARNÓW /ZIEMI TARNOWSKIEJ/
35	6236	97-01-15	GUCWA	KRZYSZTOF HENRYK	ODDZIAŁ TARNÓW /ZIEMI TARNOWSKIEJ/
36	6237	97-01-15	KAPUŚKI	ZDZIŚŁAW	ODDZIAŁ w ŁAGANIU
37	6238	97-01-15	SOLARZ	PAWEŁ	ODDZIAŁ SOSNOWIEC
38	6239	97-01-15	CZEKAŁSKI	STANISŁAW	ODDZIAŁ SOSNOWIEC
39	6240	97-01-15	WOJCIECHOWSKA	LEOKADIA	ODDZIAŁ PIONKI
40	6241	97-01-15	WIENSZTAŁ	IRMINA	ODDZIAŁ PIONKI
41	6242	97-01-15	PLUCIENNICZAK	JAN	ODDZIAŁ PIONKI
42	6243	97-01-15	CZUPRYNA	TADEUSZ	ODDZIAŁ RYBNIK
43	6244	97-01-15	KAPES	ROMAN	ODDZIAŁ RYBNIK
44	6245	97-01-15	SOSNA	GRAZYNA	ODDZIAŁ ŚWIĘTOCHŁOWICE
45	6246	97-01-15	KALMUS	ALEKSANDRA	ODDZIAŁ ŚWIĘTOCHŁOWICE
46	6247	97-01-15	SZATKO	CZEŚŁAW	ODDZIAŁ MIEJSKI TORUŃ
47	6248	97-01-15	POPEŁAWSKA	MALGORZATA	ODDZIAŁ MIEJSKI TORUŃ
48	6249	97-01-15	KORNAS	RYSZARD	ODDZIAŁ MIEJSKI TORUŃ
49	6250	97-01-15	SAWICKI	MAREK	ODDZIAŁ MIEJSKI TORUŃ
50	6251	97-01-15	CYRWUS	ANDRZEJ	ODDZIAŁ MIEJSKI TORUŃ
51	6252	97-02-10	ZWOLIŃSKI	MIROŚŁAW	ODDZIAŁ przy HUCIE "CZĘSTOCHOWA"

52	6253	97-01-15	RUCIŃSKI	MAREK	ODDZIAŁ MIEJSKI TORUŃ
53	6254	97-01-15	LELEK	JACEK	ODDZIAŁ "BESKID" NOWY SĄCZ
54	6255	97-01-15	BIAŁON	JACEK	ODDZIAŁ "BESKID" NOWY SĄCZ
55	6256	97-01-15	JASTRZĘBSKI	ANDRZEJ	ODDZIAŁ RUDA ŚLĄSKA
56	6257	97-01-15	KRUPNIŃSKA	KRZYSZTOFA	ODDZIAŁ WRZEŚNIA
57	6258	97-01-15	WILK	ANDRZEJ	ODDZIAŁ w KROSNIĘ
58	6259	97-01-15	LASOTA	ELIGIUSZ	ODDZIAŁ im. TADEUSZA SEWERYNA w TOMASZOWIE MA
59	6260	97-01-15	GABACH	RYSZARD	ODDZIAŁ ŁÓDZKI
60	6261	97-01-15	SEILER	ZBIGNIEW	ODDZIAŁ ŁÓDZKI
61	6262	97-01-15	KOWALSKI	FRANCISZEK	ODDZIAŁ ŁÓDZKI
62	6263	97-01-15	LUDWICZEK	ANDRZEJ	ODDZIAŁ ŁÓDZKI
63	6264	97-01-15	MIKŁASZEWSKI	MAREK	ODDZIAŁ ŁÓDZKI
64	6265	97-01-15	WIECIORSKA	MARIA	ODDZIAŁ ŁÓDZKI
65	6266	97-01-15	KOCHANOWICZ	BOGDAN	ODDZIAŁ BIESZCZADZKI
66	6267	97-01-15	ADACZYK	FRANCISZEK	ODDZIAŁ BIESZCZADZKI
67	6268	97-01-15	STACHOWICZ	KRZYSZTOF	ODDZIAŁ BIESZCZADZKI
68	6269	97-01-15	ŁESZEĞA	JACEK	ODDZIAŁ BIESZCZADZKI
69	6270	97-01-15	STACHYRAK	ANDRZEJ	ODDZIAŁ BIESZCZADZKI
70	6271	97-01-15	GAJEWSKA	GRAZYNA	ODDZIAŁ CHEŁM
71	6272	97-01-15	WICIŃSKI	HUBERT	ODDZIAŁ CHEŁM
72	6273	97-01-15	TOMASZEWSKI	PAWEŁ	ODDZIAŁ KOSZALIN
73	6274	97-01-15	SADŁOWSKA	REGINA	ODDZIAŁ KOSZALIN
74	6275	97-01-15	LWOWSKA	BOŻENA	ODDZIAŁ KOSZALIN
75	6276	97-01-15	CZAJKOWSKI	TOMASZ	ODDZIAŁ KOSZALIN
76	6277	97-01-15	KOWALSKI	GRZEGORZ	ZARZĄD ODDZIAŁU przy ZAKŁADACH METALOWYCH
77	6278	97-01-23	PODOLAK	ZBIGNIEW	ODDZIAŁ PRZEMYSŁ
78	6279	97-01-23	DUDEK	EWA	ODDZIAŁ PRZEMYSŁ
79	6280	97-01-23	NOWAK	MAREGORZATA	ODDZIAŁ PRZEMYSŁ
80	6281	97-01-23	HARASIMOWICZ	KATARZYNA	ODDZIAŁ PRZEMYSŁ
81	6282	97-01-23	MACZUGA	JERZY	ODDZIAŁ w SANOKU
82	6283	97-01-23	KUZIAN	BOŻENA	ODDZIAŁ w SANOKU
83	6284	97-01-23	GRZEŁAK	GRZEGORZ	ODDZIAŁ w DĘBICY
84	6285	97-01-23	PRZYBYŁ	GRAZYNA	ODDZIAŁ LUBON im. CYRYLA RATAJSKIEGO
85	6286	97-01-23	ANDRYSZAK	WALDEMAR	ODDZIAŁ POGÓRZE IZERSKIE- LUBAŃ
86	6287	97-01-23	BUJAK	KATARZYNA	ODDZIAŁ POGÓRZE IZERSKIE- LUBAŃ
87	6288	97-02-06	ZIENKO	WIESEŁAWA	ODDZIAŁ NAUCZYCIELSKI w ŁODZI
88	6289	97-02-06	KUBSIK	ZENON	ODDZIAŁ NAUCZYCIELSKI w ŁODZI
89	6290	97-02-07	NAGNAJEWICZ	BARBARA	ODDZIAŁ MIEJSKI-LUBLIN
90	6291	97-02-07	WAROWNY	LESZEK	ODDZIAŁ MIEJSKI-LUBLIN
91	6292	97-02-07	LIEBERT	KAZIMIERA	ODDZIAŁ OPOLE
92	6293	97-02-10	PRZYKLEK	ADAM	ODDZIAŁ SOPOCKI
93	6294	97-02-10	DZBAŃSKA	JADWIGA	ODDZIAŁ MIEJSKI ZABRZE
94	6295	97-02-10	PIETRZAK	ROBERT	ODDZIAŁ w ZGIERZU
95	6296	97-02-10	MATUSZEWSKI	ALFRED	ODDZIAŁ w ZGIERZU
96	6297	97-02-10	STARZYŃSKI	ROBERT	ODDZIAŁ w ZGIERZU
97	6298	97-02-10	MÜLLER	BOGUSŁAW	ODDZIAŁ PRZY HUCIE IM.T.SENDZIMIRA
98	6299	97-02-10	HALO	EUGENIUSZ	ODDZIAŁ PRZY HUCIE IM.T.SENDZIMIRA
99	6300	97-02-10	GADECKI	BOGUSŁAW	ODDZIAŁ PRZY HUCIE IM.T.SENDZIMIRA
100	6301	97-03-10	WOLSKI	MICHAŁ	ODDZIAŁ PIOTRKÓW TRYB.
101	6302	97-02-10	STACHURA	MIROSEŁAWA	ODDZIAŁ LEGNICA
102	6303	97-02-10	SZWEDO	JADWIGA TERESA	ODDZIAŁ LEGNICA
103	6304	97-02-10	SZCZĘŚNIAK	MIROSEŁAW	ODDZIAŁ LEGNICA
104	6305	97-02-10	MUSZYŃSKA	EWA	ODDZIAŁ PIASECZNO
105	6306	97-02-10	ZIELIŃSKA	MARIA	ODDZIAŁ PIASECZNO
106	6307	97-02-10	ŚLUSARCZYK	WANDA	ODDZIAŁ PIASECZNO
107	6308	97-02-10	SZYMAŃSKI	LUDWIK	ODDZIAŁ "SIARKOPOL"
108	6309	97-02-10	WINIARSKI	HENRYK	ODDZIAŁ "SIARKOPOL"
109	6310	97-02-10	RDZANEK	AGNIESZKA	ODDZIAŁ MIEJSKI RADOM
110	6311	97-02-10	SASIN	ROBERT	ODDZIAŁ MIEJSKI RADOM
111	6312	97-02-10	ZBÓTKO	WIESEŁAW	ODDZIAŁ MIEJSKI RADOM
112	6313	97-02-10	ZAJĄC	DARIUSZ	ODDZIAŁ MIEJSKI RADOM
113	6314	97-02-10	OLECH	MIECZYSEŁAW	ODDZIAŁ ŚWIĘTOKRZYSKI
114	6315	97-02-10	BAJOR	ROMAN	ODDZIAŁ ŚWIĘTOKRZYSKI
115	6316	97-02-10	LUTRZYKOWSKI	TADEUSZ	ODDZIAŁ ŁOMŻA
116	6317	97-02-10	MAKOWSKA	HALINA	ODDZIAŁ ŁOMŻA
117	6318	97-02-10	KONOPKO	REMIGIUSZ	ODDZIAŁ ŁOMŻA
118	6319	97-02-10	KOWALSKI	WALDEMAR	ODDZIAŁ ŚWIĘTOKRZYSKI

119	6320	97-03-01	BIERNACKA	JOLANTA	ODDZIAŁ REGIONALNY w CZĘSTOCHOWIE
120	6321	97-03-01	KORTAŚ	BARBARA	ODDZIAŁ REGIONALNY w CZĘSTOCHOWIE
121	6322	97-03-01	RADOMSKA	MARIA	ODDZIAŁ REGIONALNY w CZĘSTOCHOWIE
122	6323	97-03-01	TARNOWSKA	ANNA	ODDZIAŁ REGIONALNY w CZĘSTOCHOWIE
123	6324	97-03-01	WRÓBLEWSKA	MARIA	ODDZIAŁ REGIONALNY w CZĘSTOCHOWIE
124	6325	97-03-01	WRZASZCZYK	ADAM	ODDZIAŁ REGIONALNY w CZĘSTOCHOWIE
125	6326	97-03-04	URBANEK	JAN	ODDZIAŁ ŁÓDZ-POLESIE
126	6327	97-03-10	DANILUK	BEATA	ODDZIAŁ w KRASNYMSTAWIE
127	6328	97-03-10	WASILEWSKI	HENRYK	ODDZIAŁ KUJAWSKI
128	6329	97-03-10	PAWŁOWSKI	JACEK	ODDZIAŁ KUJAWSKI
129	6330	97-03-10	GRZYBOWSKI	JANUSZ	ODDZIAŁ PRZY KLUBIE POW BYDGOSZCZ
130	6331	97-03-10	TADAJEWSKI	ZYGMUNT	ODDZIAŁ NOWY DWÓR
131	6332	97-03-10	SIENIAKOWSKA	GRAZYNA	ODDZIAŁ NOWY DWÓR
132	6333	97-03-10	DZWONKOWSKI	RYSZARD	ODDZIAŁ w WARCIE
133	6334	97-03-10	WIERZBA	MAREK	ODDZIAŁ ZACHODNIOPOMORSKI w SZCZECINIE
134	6335	97-03-10	BEIK	DOROTA	ODDZIAŁ ZACHODNIOPOMORSKI w SZCZECINIE
135	6336	97-03-10	DROZDOWSKI	REMIGIUSZ	ODDZIAŁ ZACHODNIOPOMORSKI w SZCZECINIE
136	6337	97-03-10	POBOGA	BARBARA MARIA	ODDZIAŁ ZACHODNIOPOMORSKI w SZCZECINIE
137	6338	97-03-10	KORDYLASINSKI	ANDRZEJ	ODDZIAŁ ZACHODNIOPOMORSKI w SZCZECINIE
138	6339	97-03-10	ZACHAREWICZ	GRAZYNA	ODDZIAŁ ZACHODNIOPOMORSKI w SZCZECINIE
139	6340	97-03-10	KAMIENIECKA	WIESŁAWA	ODDZIAŁ SZCZECIŃSKI
140	6341	97-03-10	POTOCKI	STEFAN	ODDZIAŁ WROCŁAWSKI
141	6342	97-03-10	KUCZABIŃSKI	JERZY	ODDZIAŁ WROCŁAWSKI
142	6343	97-03-10	DOMAGALIK	MAŁGORZATA	ODDZIAŁ PIOTRKÓW TRYB.
143	6344	97-03-10	SZAWĘWOWSKI	JAROSŁAW	ODDZIAŁ PIOTRKÓW TRYB.
144	6345	97-03-10	SZAWĘWOWSKI	RADOŚLAW	ODDZIAŁ PIOTRKÓW TRYB.
145	6346	97-03-10	RATAJSKA	HALINA	ODDZIAŁ PIOTRKÓW TRYB.
146	6347	97-03-10	ZDZIECHOWSKI	WALDEMAR	ODDZIAŁ PIOTRKÓW TRYB.
147	6348	97-03-10	WIECZOREK	JANUSZ	ODDZIAŁ w SANDOMIERZU
148	6349	97-03-10	WILK	MARIA	ODDZIAŁ w SANDOMIERZU
149	6350	97-03-10	BRYLA	TERESA	ODDZIAŁ w SANDOMIERZU
150	6351	97-03-10	TUTAK	STANISŁAW	ODDZIAŁ w SANDOMIERZU
151	6352	97-03-10	SYMA	JANUSZ	ODDZIAŁ w OLESNIE
152	6353	97-03-10	BORGUŁ	BOGDAN	ODDZIAŁ w OLESNIE
153	6354	97-03-10	IWANICKI	PAWEŁ	ODDZIAŁ w OLESNIE
154	6355	97-03-10	CABAN	REMIGIUSZ	ODDZIAŁ ZAKŁADOWY przy STOCZNI GDYNIA S.A.
155	6356	97-03-10	DUBIELA	RYSZARD	ODDZIAŁ ZAKŁADOWY przy STOCZNI GDYNIA S.A.
156	6357	97-03-10	SERAPIŃSKI	JÓZEF	ODDZIAŁ ZAKŁADOWY przy STOCZNI GDYNIA S.A.
157	6358	97-03-10	KOS	DANUTA	ODDZIAŁ GDAŃSKI
158	6359	97-03-10	MASŁONA	TADEUSZ	ODDZIAŁ GDAŃSKI
159	6360	97-03-10	BURKACKI	JERZY	REGIONALNY OŚRODEK PROGRAMOWY w GDAŃSKU
160	6361	97-03-10	HOLEKSA	JAN	REGIONALNY OŚRODEK PROGRAMOWY w GDAŃSKU
161	6362	97-03-10	OŁDYKA	ROBERT	ODDZIAŁ SZAMOTUŁY
162	6363	97-03-10	ULCYFER	TOMASZ	ODDZIAŁ PIOTRKÓW TRYB.
163	6364	97-04-08	KOWALSKI	ANDRZEJ	ODDZIAŁ WARSZAWA PRAGA POŁUDNIE
164	6365	97-04-08	MICHAŁOWSKA	ANNA	ODDZIAŁ WARSZAWA PRAGA POŁUDNIE
165	6366	97-04-08	KUBIAK	LESZEK	REGIONALNY OŚRODEK PROGRAMOWY w GDAŃSKU
166	6367	97-04-08	SZARMACH	ANDRZEJ	REGIONALNY OŚRODEK PROGRAMOWY w GDAŃSKU
167	6368	97-04-08	RAFIŃSKI	EDMUND	ODDZIAŁ w GRUDZIADZU
168	6369	97-04-08	BURAWSKI	WIESŁAW	ODDZIAŁ w GRUDZIADZU
169	6370	97-04-08	PASIK	HENRYK MICHAŁ	ODDZIAŁ w GRUDZIADZU
170	6371	97-04-08	CZEREPOWICKI	KRZYSZTOF	ODDZIAŁ w GRUDZIADZU
171	6372	97-03-10	ZAWALICH	EWA	ODDZIAŁ LOMZA
172	6373	97-04-28	SAWICKA	ELŻBIETA	ODDZIAŁ GDANSKI
173	6374	97-04-28	HAJDUK	MARIA	ODDZIAŁ GDANSKI
174	6375	97-04-28	SOKÓŁ	KATARZYNA	ODDZIAŁ PRZY KLUBIE POW BYDGOSZCZ
175	6376	97-04-28	KONDEK	GRAZYNA	ODDZIAŁ PRZY KLUBIE POW BYDGOSZCZ
176	6377	97-04-28	FIEREK	JOLANTA	ODDZIAŁ PRZY KLUBIE POW BYDGOSZCZ
177	6378	97-04-28	CZEREPOWICKA	GABRIELA	ODDZIAŁ PRZY KLUBIE POW BYDGOSZCZ
178	6379	97-04-28	PACZKOWSKI	JANUSZ	ODDZIAŁ PRZY KLUBIE POW BYDGOSZCZ
179	6380	97-05-26	SIARKIEWICZ	ELŻBIETA	ODDZIAŁ ZIEMI GNIEZNIENSKIEJ
180	6381	97-05-26	MUSZYŃSKA	BEATA	ODDZIAŁ ZIEMI GNIEZNIENSKIEJ
181	6382	97-05-26	GALUBA	BARBARA	ODDZIAŁ ZIEMI GNIEZNIENSKIEJ
182	6383	97-05-26	FLORCZYK	ZENON	ODDZIAŁ ZIEMI GNIEZNIENSKIEJ
183	6384	97-06-04	DRYK	LUCJAN	ODDZIAŁ PULAWSKI
184	6385	97-06-04	MILTOWICZ	HALINA	ODDZIAŁ PULAWSKI
185	6386	97-06-04	PAKULTINIS BYSTRZYŃSKA	TERESA	ODDZIAŁ PULAWSKI
186	6387	97-06-04	SAMIEC	EWA	ODDZIAŁ PULAWSKI

ZASŁUŻONY PRACOWNIK PTTK ODZNAKA ZŁOTA

L.p.	Nr leg.	Data nad.	Nazwisko	Imię	Jednostka wnioskująca
1	783	97-01-15	GRABOWSKA	BOŻENA	OZGT PTTK OLSZTYN
2	784	97-01-15	JUSZCZYK	JÓZEFA	ODDZIAŁ w KROŚNIE
3	785	97-02-07	PRZEWIEŻLIKOWSKA	TERESA	ODDZIAŁ MIEJSKI TORUŃ
4	786	97-02-10	DWORNICKA	JANINA	ODDZIAŁ w KRASNYMSTAWIE
5	787	97-03-10	ZIĘBA	HELENA	OZGT PTTK OLSZTYN
6	788	97-04-28	BANASIK	MARIA	ODDZIAŁ WROCŁAWSKI

ZASŁUŻONY PRACOWNIK PTTK ODZNAKA SREBRNA

L.p.	Nr leg.	Data nad.	Nazwisko	Imię	Jednostka wnioskująca
1	2051	97-01-15	KREPEL	HALINA	ODDZIAŁ MIEJSKI TORUŃ
2	2052	97-01-15	SUCHOROWIEC	ANNA	ODDZIAŁ MIEJSKI TORUŃ
3	2053	97-01-15	KOZIOŁ	MARTA	ODDZIAŁ w KROŚNIE
4	2054	97-01-15	BARCZUK	MIROSEAW	ODDZIAŁ KOSZALIN
5	2055	97-01-15	NOWICKI	WACŁAW	ODDZIAŁ KOSZALIN
6	2056	97-01-15	KOWALIK	DANUTA	ZARZĄD ODDZIAŁU przy ZAKŁADACH METALOWYCH
7	2057	97-03-10	KUSKO	EUGENIA	ODDZIAŁ ŁOMŻA
8	2058	97-03-10	LOTECKA	MAGDALENA	ODDZIAŁ KUJAWSKI
9	2059	97-03-10	WEBER	JADWIGA	ODDZIAŁ KUJAWSKI
10	2060	97-03-10	WDOWCZYK	BOGUSŁAW	ODDZIAŁ SOLIBORSKI
11	2061	97-04-28	MOCZULSKA	KRYSTYNA	ODDZIAŁ AUGUSTÓW

DYPLOM HONOROWY PTTK

L.p.	Nr leg.	Data nad.	Nazwisko	Imię	Jednostka wnioskująca
1	249	97-01-15	SZKOŁA PODSTAWOWA	W PTASZKOWIE	ODDZIAŁ "ZIEMI KAMIENNOGÓRSKIEJ"
2	250	97-01-15	SZKOŁA PODSTAWOWA	W MISZKOWICACH	ODDZIAŁ "ZIEMI KAMIENNOGÓRSKIEJ"
3	251	97-01-15	SZKOŁA PODSTAWOWA NR 2	W LUBAWCE	ODDZIAŁ "ZIEMI KAMIENNOGÓRSKIEJ"
4	252	97-01-15	SZKOŁA PODSTAWOWA NR 1	W LUBAWCE	ODDZIAŁ "ZIEMI KAMIENNOGÓRSKIEJ"
5	253	97-01-15	SZK. PODST. SPECJALN. NR 6	W KAMIENNEJ GÓRZE	ODDZIAŁ "ZIEMI KAMIENNOGÓRSKIEJ"
6	254	97-01-15	SZKOŁA PODSTAWOWA NR 5	W KAMIENNEJ GÓRZE	ODDZIAŁ "ZIEMI KAMIENNOGÓRSKIEJ"
7	255	97-01-15	SZKOŁA PODSTAWOWA NR 3	W KAMIENNEJ GÓRZE	ODDZIAŁ "ZIEMI KAMIENNOGÓRSKIEJ"
8	256	97-01-15	SZKOŁA PODSTAWOWA NR 2	W KAMIENNEJ GÓRZE	ODDZIAŁ "ZIEMI KAMIENNOGÓRSKIEJ"
9	257	97-01-15	GRZYMKOWSKA	KRYSTYNA	ZARZĄD GŁÓWNY-KOMISJA TURYSTYKI MOTOROWEJ
10	258	97-01-15	SZKLARCZYK	WIESEŁAWA	ZARZĄD GŁÓWNY-KOMISJA TURYSTYKI MOTOROWEJ
11	259	97-01-16	RAJCZYK	HENRYK	ODDZIAŁ TARNÓW /ZIEMI TARNOWSKIEJ/
12	260	97-01-15	PKO BP ODDZIAŁ	W PIONKACH	ODDZIAŁ PIONKI
13	261	97-01-15	CUKROWNIA "KRASNYSTAW"	W SIENNICY NADOLNEJ	ODDZIAŁ w KRASNYMSTAWIE
14	262	97-01-15	B.E.ENERGOBUDOWA S-KA Z O.O	O/KRASNYSTAW	ODDZIAŁ w KRASNYMSTAWIE
15	263	97-01-15	SZKOŁA PODSTAWOWA NR 4	W KRASNYMSTAWIE	ODDZIAŁ w KRASNYMSTAWIE
16	264	97-01-15	ZESP. SZKOL. ZAWOD. NR 1	W KRASNYMSTAWIE	ODDZIAŁ w KRASNYMSTAWIE
17	265	97-01-15	PIWKO	HENRYK	ODDZIAŁ OPOLE
18	266	97-01-15	CHODKOWSKA	JOLANTA	ODDZIAŁ W CIECHANOWIE
19	267	97-01-15	CHODKOWSKI	TOMASZ	ODDZIAŁ W CIECHANOWIE
20	268	97-01-15	MARUT	RYSZARD	ODDZIAŁ W CIECHANOWIE
21	269	97-01-15	ZZG W POLSCE ZM KWK "JAS-MOS"	RUCH GÓRNICZY	ODDZIAŁ JASTRZĘBIE
22	270	97-01-15	SZAFRANSKI	ZDZISŁAW	ODDZIAŁ LUBOŃ im. CYRYLA RATAJSKIEGO
23	271	97-01-15	BUCZEK	JAN	ODDZIAŁ BIESZCZADZKI
24	272	97-01-15	DERWICH	ANTONI	ODDZIAŁ BIESZCZADZKI
25	273	97-01-25	WĘGRZYŃOWSKI	JANUSZ	ODDZIAŁ PRZEMYSŁ
26	274	97-02-07	HASIJ-DOMAGAŁA	BOŻENA	ODDZIAŁ OPOLE
27	275	97-02-10	TOW. PRZYJACIÓŃ SOPOTU	W SOPOCIE	ODDZIAŁ SOPOCKI
28	276	97-02-10	WYDZ. OŚWIATY KULT. I ZDROWIA UM	W ZGIERZU	ODDZIAŁ w ZGIERZU

29	277	97-02-10	RADA MIASTA	W LEGNICY	ODDZIAŁ LEGNICA
30	278	97-02-10	ZESP.SZK.ELEKTR.MECHANICZNYCH	W LEGNICY	ODDZIAŁ LEGNICA
31	279	97-02-10	KURATORIUM OŚWIATY	W LEGNICY	ODDZIAŁ LEGNICA
32	280	97-02-10	SEJMIK SAMORZĄDOWY	WOJ.LEGNICKIEGO	ODDZIAŁ LEGNICA
33	281	97-02-10	ZIELIŃSKI	MACIEJ	ODDZIAŁ "SIARKOPOL"
34	282	97-02-10	KOKOT	ANDRZEJ	ODDZIAŁ ZAKŁADOWY "BAILDON"
35	283	97-02-10	RATUSZNY	ADAM	ODDZIAŁ ZAKŁADOWY "BAILDON"
36	284	97-02-10	BROK	EWA	ODDZIAŁ MIEJSKI RADOM
37	285	97-02-10	KŁODNICKA	GRASZYNA	ODDZIAŁ MIEJSKI RADOM
38	286	97-02-10	SZYJKO	MAREK	ODDZIAŁ MIEJSKI RADOM
39	287	97-02-10	KLUB OSIEDLOWY "KRAJ"PRZY SPM	GRUNWALD	ODDZIAŁ POZNAŃSKI
40	288	97-03-04	WŁAZŁAK	BARBARA	ODDZIAŁ REGIONALNY W CZĘSTOCHOWIE
41	289	97-03-04	BARTOLEWSKI	WOJCIECH	ODDZIAŁ REGIONALNY W CZĘSTOCHOWIE
42	290	97-03-10	KARUZE	TADEUSZ	ODDZIAŁ PRZY KLUBIE POW BYDGOSZCZ
43	291	97-03-10	KOŁODZIEJSKI	ZBIGNIEW	ODDZIAŁ PRZY KLUBIE POW BYDGOSZCZ
44	292	97-03-10	ZESPÓŁ SZKOL.W DĘBEM		ODDZIAŁ NOWY DWÓR
45	293	97-03-10	DYR. ZESP.SZKÓŁ MECH-ELEKTR.	W GLIWICACH	ODDZIAŁ GLIWICE
46	294	97-03-10	ZARZĄD PPRZEDS.ROBÓT GÓRN.	W GLIWICACH S.A	ODDZIAŁ GLIWICE
47	295	97-03-10	GLIWICKIE ZAKŁADY CHEMICZNE	"CARBOCHEM"	ODDZIAŁ GLIWICE
48	296	97-03-10	PAWLUCH	KAZIMIERZ	ODDZIAŁ ZAKŁADOWY "KOLEJARZ"-SZCZECIN
49	297	97-03-10	"TELEWIZJA PIOTRKÓW"		ODDZIAŁ PIOTRKÓW TRYB.
50	298	97-03-10	TYGODNIK " 7 DNI"		ODDZIAŁ PIOTRKÓW TRYB.
51	299	97-03-10	RADIO - PIOTRKÓW TRYBUNALSKI		ODDZIAŁ PIOTRKÓW TRYB.
52	300	97-03-10	FIRMA "OMEGA" S.C.	GEMEL GROSZYŃSKI	ODDZIAŁ PIOTRKÓW TRYB.
53	301	97-03-10	REJONOWA KOMENDA POLICJI	SŁUŻBA DROGOWA-OLESN.	ODDZIAŁ W OLESNIE
54	302	97-03-10	NSZZ"SOLIDARNOŚĆ" PR.STOCZNI	GDYNIA S.A.	ODDZIAŁ ZAKŁADOWY przy STOCZNI GDYNIA S.A.
55	303	97-03-10	WZZPGM STOCZNI GDYNIA S.A.		ODDZIAŁ ZAKŁADOWY przy STOCZNI GDYNIA S.A.
56	304	97-03-10	MELNAROWICZ	WEADYSŁAW	ODDZIAŁ PRZY KLUBIE SOW WROCŁAW
57	305	97-03-10	HIERASZIMCZYK	BRONISŁAWA	ODDZIAŁ W HELU
58	306	97-03-10	SĘOWIKOWSKA	ANNA MARIA	ODDZIAŁ "ZAGĘBIE MIEDZIOWE"
59	307	97-03-10	BOGACZYŃSKI	WEODZIMIERZ	ODDZIAŁ PRZY KLUBIE SOW WROCŁAW
60	308	97-04-28	MARCINKOWSKI	JAN	ODDZIAŁ w ŻAGANIU

DIPLÓM PTTK

L.p.	Nr leg.	Data nad.	Nazwisko	Imię	Jednostka wnioskująca
1	1485	97-01-15	BRODNICKI	TADEUSZ	ODDZIAŁ ZAKŁADOWY PRZY STOCZNI SZCZECIŃSKIEJ
2	1486	97-01-15	MAJOREK	KRZYSZTOF	ODDZIAŁ ZAKŁADOWY PRZY STOCZNI SZCZECIŃSKIEJ
3	1487	97-01-15	MACIUSZCZAK	STANISŁAW	ODDZIAŁ ZAKŁADOWY PRZY STOCZNI SZCZECIŃSKIEJ
4	1488	97-01-15	ŁĘMPICKI	ANTONI	ODDZIAŁ ZAKŁADOWY PRZY STOCZNI SZCZECIŃSKIEJ
5	1489	97-01-15	SUSKI	ZENON	ODDZIAŁ ZAKŁADOWY PRZY STOCZNI SZCZECIŃSKIEJ
6	1490	97-01-15	PORĘBA	BOGDAN	ODDZIAŁ ZAKŁADOWY "LUCZNIK"- RADOM
7	1491	97-01-15	PANCER	JAN SŁAWOMIR	ODDZIAŁ w ŻEOTOWIE
8	1492	97-01-15	WIDAWSKI	JAN	ODDZIAŁ w ŻEOTOWIE
9	1493	97-01-15	GRZESIAK	TADEUSZ	ODDZIAŁ w ŻEOTOWIE
10	1494	97-01-15	MEGGER	KRYSTYNA	ODDZIAŁ w ŻEOTOWIE
11	1495	97-01-15	ZERKO	HENRYK	ODDZIAŁ w ŻEOTOWIE
12	1496	97-01-15	GRABOWSKI	KRZYSZTOF	ODDZIAŁ w ŻEOTOWIE
13	1497	97-01-15	ZALESKI	MAREK	ODDZIAŁ w ŻEOTOWIE
14	1498	97-01-15	PANCER	HELENA	ODDZIAŁ w ŻEOTOWIE
15	1499	97-01-15	JACOSZEK	MIECZYŚŁAWA	ODDZIAŁ w ŻEOTOWIE
16	1500	97-01-15	JAWDOSIUK	EUGENIA	ODDZIAŁ HAJNÓWKA
17	1501	97-01-15	KAROLCZAK	ANDRZEJ	ODDZIAŁ w JAROCINIE
18	1502	97-01-15	GENDEK	WOJCIECH	ODDZIAŁ w JAROCINIE
19	1503	97-01-15	LEOWSKA	BOGUMIŁA	ODDZIAŁ w JAROCINIE
20	1504	97-01-15	NAMYŚŁOWSKI	TOMASZ	ODDZIAŁ w JAROCINIE
21	1505	97-01-15	PACHURA	MIRON	ODDZIAŁ w JAROCINIE
22	1506	97-01-15	TRZECIAK	MARIUSZ	ODDZIAŁ w ŻAGANIU
23	1507	97-01-15	OLEKSY	DANIEL	ODDZIAŁ w ŻAGANIU
24	1508	97-01-15	ŚWIĄTEK	ROBERT	ODDZIAŁ w ŻAGANIU
25	1509	97-01-15	WÓJCIK	RAFAŁ	ODDZIAŁ w ŻAGANIU
26	1510	97-01-15	FURTAK	MARCIN	ODDZIAŁ w ŻAGANIU
27	1511	97-01-15	KUŹNICKI	TOMASZ	ODDZIAŁ w ŻAGANIU

28	1512	97-01-15	WISNIEWSKI	JACEK	ODDZIAŁ w BAGANIU
29	1513	97-01-15	CHYLŃSKI	MAREK	ODDZIAŁ "ZIEMI KAMIENNOGÓRSKIEJ"
30	1514	97-01-15	HOŁYST	MARIA	ODDZIAŁ BIALSKI w ŁĄDKU ZDROJU
31	1515	97-01-15	SZUKAŁA	MARIA	ODDZIAŁ MIEJSKI w BYDGOSZCZY
32	1516	97-01-15	LIPŃSKA	HALINA	ODDZIAŁ MIEJSKI w BYDGOSZCZY
33	1517	97-01-15	BRĄSEJEWICZ	EUGENIUSZ	ODDZIAŁ MIEJSKI w BYDGOSZCZY
34	1518	97-01-15	PRZYCHODA	JANINA	ODDZIAŁ MIEJSKI w BYDGOSZCZY
35	1519	97-01-15	ROGAŁA	URSZULA	ZARZĄD GŁÓWNY-KOMISJA TURYSTYKI MOTOROWEJ
36	1520	97-01-15	SPRADA	EWA	ZARZĄD GŁÓWNY-KOMISJA TURYSTYKI MOTOROWEJ
37	1521	97-01-15	BIELECKA	MARIA MAGDALENA	ZARZĄD GŁÓWNY-KOMISJA TURYSTYKI MOTOROWEJ
38	1522	97-01-15	POWIEŚNIK	KRZYSZTOF	ODDZIAŁ WODZISŁAW ŚL.
39	1523	97-01-15	FILIPOWSKI	BOGDAN	ODDZIAŁ WODZISŁAW ŚL.
40	1524	97-01-15	KOZIEŁ	LEON	ODDZIAŁ WODZISŁAW ŚL.
41	1525	97-01-15	MARCEL	GABRIEL	ODDZIAŁ WODZISŁAW ŚL.
42	1526	97-01-15	ZARZECKI	ZENON	ODDZIAŁ WODZISŁAW ŚL.
43	1527	97-01-15	ZŁOTOS	MARCIN	ODDZIAŁ WODZISŁAW ŚL.
44	1528	97-01-15	STOPA	WIESŁAW	ODDZIAŁ WODZISŁAW ŚL.
45	1529	97-01-15	KARPIŃSKA	URSZULA	ODDZIAŁ BYRARDÓW
46	1530	97-01-15	HAUDE	GRAZYNA	ODDZIAŁ BYRARDÓW
47	1531	97-01-15	GRALA-WISNIEWSKA	MĄŁGORZATA	ODDZIAŁ BYRARDÓW
48	1532	97-01-15	WIŚNIEWSKI	HENRYK	ODDZIAŁ PIONKI
49	1533	97-01-15	PISKORSKI	ZBIGNIEW	ODDZIAŁ PIONKI
50	1534	97-01-15	MONKOSA	JÓZEF	ODDZIAŁ PIONKI
51	1535	97-01-15	MICHAŁSKI	GRZEGORZ	ODDZIAŁ PIONKI
52	1536	97-01-15	MICHAŁCZEWSKA	MARIA	ODDZIAŁ PIONKI
53	1537	97-01-15	GĘBSKA	MARIOLA	ODDZIAŁ PIONKI
54	1538	97-01-15	FURMANEK	KRZYSZTOF	ODDZIAŁ PIONKI
55	1539	97-01-15	BEŁOWSKI	ZBIGNIEW	ODDZIAŁ PIONKI
56	1540	97-01-15	SZCZECH	EWA	ODDZIAŁ ŚWIĘTOCHŁOWICE
57	1541	97-01-15	HENSEL	MARIA	ODDZIAŁ ŚWIĘTOCHŁOWICE
58	1542	97-01-15	FRANKE	IRENA	ODDZIAŁ ŚWIĘTOCHŁOWICE
59	1543	97-01-15	KORZECZEK	STEFANIA	ODDZIAŁ ŚWIĘTOCHŁOWICE
60	1544	97-01-15	SKODCZYK	MICHAŁ	ODDZIAŁ ŚWIĘTOCHŁOWICE
61	1545	97-01-15	BARCZOK	JANUSZ	ODDZIAŁ ŚWIĘTOCHŁOWICE
62	1546	97-01-15	KOŁO PTTK NR 12	PRZY SP NR 3 W TORUN	ODDZIAŁ MIEJSKI TORUN
63	1547	97-01-15	KOŁO PTTK NR 33	PRZY ZSZK.ELEKTR.	ODDZIAŁ MIEJSKI TORUN
64	1548	97-01-15	OPALIŃSKA	RENATA	ODDZIAŁ MIEJSKI TORUN
65	1549	97-01-15	WODZYŃSKA	ANNA	ODDZIAŁ MIEJSKI TORUN
66	1550	97-01-15	JĘDRZEJCZAK	CZESŁAW	ODDZIAŁ MIEJSKI TORUN
67	1551	97-01-15	BOGUSZ	MAREK	ODDZIAŁ MIEJSKI TORUN
68	1552	97-01-15	SZAFRANIUK	EWA	ODDZIAŁ w KRASNYMSTAWIE
69	1553	97-01-15	TEKŁAK	CZESŁAWA	ODDZIAŁ w KRASNYMSTAWIE
70	1554	97-01-15	PASIERBIK	ROMUALD	ODDZIAŁ w KRASNYMSTAWIE
71	1555	97-01-15	ŚWISZCZ	EDWARD	ODDZIAŁ w KRASNYMSTAWIE
72	1556	97-01-15	PASIERBIK	STANISŁAWA	ODDZIAŁ w KRASNYMSTAWIE
73	1557	97-01-15	MAJEWSKA	STANISŁAWA	ODDZIAŁ w KRASNYMSTAWIE
74	1558	97-01-15	LIZAK	JOLANTA	ODDZIAŁ KRAKOWSKI
75	1559	97-01-15	MIKUŚ	JÓZEF	ODDZIAŁ KRAKOWSKI
76	1560	97-01-15	MĄCCHEREK	ANDRZEJ	ODDZIAŁ BYTOM
77	1561	97-01-15	ŚWIERC	JÓZEF	ODDZIAŁ RUDA ŚLĄSKA
78	1562	97-01-15	SUCHOPLUJEW	HENRYK	ODDZIAŁ RUDA ŚLĄSKA
79	1563	97-01-15	STARZYŃSKI	KAZIMIERZ	ODDZIAŁ RUDA ŚLĄSKA
80	1564	97-01-15	PĘCZEK	EUGENIUSZ	ODDZIAŁ RUDA ŚLĄSKA
81	1565	97-01-15	ŁACH	JERZY	ODDZIAŁ RUDA ŚLĄSKA
82	1566	97-01-15	BELLACH	RYSZARD	ODDZIAŁ RUDA ŚLĄSKA
83	1567	97-01-15	KOZIOŁ	JÓZEF	ODDZIAŁ ZAKŁADOWY W HUCIE MAŁAPANEW
84	1568	97-01-15	GRUŚ	TERESA	ODDZIAŁ ZAKŁADOWY W HUCIE MAŁAPANEW
85	1569	97-01-15	KUKLIŃSKA	REGINA	ODDZIAŁ ZAKŁADOWY W HUCIE MAŁAPANEW
86	1570	97-01-15	CZERNECKI	GRZEGORZ	ODDZIAŁ "BESKID" NOWY SĄCZ
87	1571	97-01-15	GUMULAK	JAN	ODDZIAŁ "BESKID" NOWY SĄCZ
88	1572	97-01-15	LESNIAK	IWONA	ODDZIAŁ "BESKID" NOWY SĄCZ
89	1573	97-01-15	EUKASIK	BOGUSŁAW	ODDZIAŁ "BESKID" NOWY SĄCZ
90	1574	97-01-15	SMAJDOR	PRZEMYSŁAW	ODDZIAŁ "BESKID" NOWY SĄCZ
91	1575	97-01-15	STOŻEK	TOMASZ	ODDZIAŁ "BESKID" NOWY SĄCZ
92	1576	97-01-15	PIENIĄBEK	PIOTR	ODDZIAŁ "BESKID" NOWY SĄCZ
93	1577	97-01-15	KIEŁPIŃSKI	MAREK	ODDZIAŁ WOJSKOWY KRAKÓW
94	1578	97-01-15	POLIŃSKI	ANDRZEJ	ODDZIAŁ WRZEŚNIA

95	1579	97-01-15	JAKUSZENKOW	ALEKSANDER	ODDZIAŁ im.TADEUSZA SEWERYNA w TOMASZOWIE M
96	1580	97-01-15	PAWEŁOWSKI	TADEUSZ	ODDZIAŁ im.TADEUSZA SEWERYNA w TOMASZOWIE M
97	1581	97-01-15	NOWAK	WANDA	ODDZIAŁ ŁÓDZKI
98	1582	97-01-15	PIOTROWSKI	BOBYDAR	ODDZIAŁ ŁÓDZKI
99	1583	97-01-15	WASILEWSKI	JERZY	ODDZIAŁ ŁÓDZKI
100	1584	97-01-15	DARMACH	PIOTR	ODDZIAŁ ŁÓDZKI
101	1585	97-01-15	MAŁACHOWSKI	MARIAN	ODDZIAŁ ŁÓDZKI
102	1586	97-01-15	WITKOWSKA	ANNA	ODDZIAŁ ŁÓDZKI
103	1587	97-01-15	PASTUSZAK	ABETA	ODDZIAŁ CHEŁM
104	1588	97-01-15	KZOPOCKA	URSZULA	ODDZIAŁ MIEJSKI w BYDGOSZCZY
105	1589	97-01-15	SIUDZIŃSKA	WEADYSŁAWA	ODDZIAŁ MIEJSKI w BYDGOSZCZY
106	1590	97-01-15	OSTROWSKA	ZOFIA	ODDZIAŁ MIEJSKI w BYDGOSZCZY
107	1591	97-01-15	KAMIŃSKA	LUCJA	ODDZIAŁ MIEJSKI w BYDGOSZCZY
108	1592	97-01-15	FLISEK	KRYSTYNA	ODDZIAŁ ZAKŁADOWY przy ZML "KĘTY"
109	1593	97-01-15	ZNAMIROWSKA	MARIA	ODDZIAŁ ZAKŁADOWY przy ZML "KĘTY"
110	1594	97-01-15	MICZUGA	OLGA	ODDZIAŁ WRZEŚNIA
111	1595	97-01-15	KIZIEROWSKI	MACIEJ	ODDZIAŁ WRZEŚNIA
112	1596	97-01-15	PIKUBA	SŁAWOMIR	ODDZIAŁ KOSZALIN
113	1597	97-01-15	KOROTKI	MARIUSZ	ODDZIAŁ KOSZALIN
114	1598	97-01-15	BRZEZIŃSKI	TOMASZ	ZARZĄD ODDZIAŁU przy ZAKŁADACH METALOWYCH
115	1599	97-01-15	BINIĄS	IRENA	ZARZĄD ODDZIAŁU przy ZAKŁADACH METALOWYCH
116	1600	97-01-15	LEŚNIKOWSKA	KRYSTYNA	ODDZIAŁ ŁÓDŹ-POLESIE
117	1601	97-01-15	SZCZEŚNIAK	BARBARA	ODDZIAŁ ŁÓDŹ-POLESIE
118	1602	97-01-15	SZWYKOWSKA-MICHAŁSKA	ANNA	ODDZIAŁ ŁÓDŹ-POLESIE
119	1603	97-01-23	OSADNIK	HUBERT	ODDZIAŁ w SANOKU
120	1604	97-01-23	MICHAŁCZUK	ZENON	ODDZIAŁ w SANOKU
121	1605	97-01-23	SZYMCZYK	STEFAN	ODDZIAŁ w SANOKU
122	1606	97-01-23	GORZELANCZYK	WIEŚŁAW	ODDZIAŁ w SANOKU
123	1607	97-01-23	KRAUZE	IRENEUSZ	ODDZIAŁ w SANOKU
124	1608	97-01-23	PENCAKOWSKI	ZYGMUNT	ODDZIAŁ ZAKŁADOWY PRZY HUCIE MIEDZI GŁOGÓW
125	1609	97-01-23	ODDZIAŁOWA KOMISJA TURYSTKI	PIESZEJ	ODDZIAŁ POGÓRZE IZERSKIE- LUBAŃ
126	1610	97-01-23	ODDZIAŁOWA KOMISJA TURYSTYKI	GÓRSKIEJ	ODDZIAŁ POGÓRZE IZERSKIE- LUBAŃ
127	1611	97-02-06	LNIAŃY	RYSZARD	ODDZIAŁ NAUCZYCIELSKI W BODZI
128	1612	97-02-06	RADKE	BARBARA	ODDZIAŁ NAUCZYCIELSKI W BODZI
129	1613	97-02-06	RATAJCZYK	BARBARA	ODDZIAŁ NAUCZYCIELSKI W BODZI
130	1614	97-02-06	SZALECKA	ZOFIA	ODDZIAŁ NAUCZYCIELSKI W BODZI
131	1615	97-02-06	JOBczyk	PIOTR	ODDZIAŁ NAUCZYCIELSKI W BODZI
132	1616	97-02-07	SKORUPSKI	JÓZEF	ODDZIAŁ w JAROCINIE
133	1617	97-02-07	KOMISAR CZUK	KATARZYNA	ODDZIAŁ MIEJSKI-LUBLIN
134	1618	97-02-07	NAGNAJEWICZ	MAREK	ODDZIAŁ MIEJSKI-LUBLIN
135	1619	97-02-07	SŁADKOWSKI	JANUSZ	ODDZIAŁ MIEJSKI-LUBLIN
136	1620	97-02-07	RYBACKI	WIEŚŁAW	ODDZIAŁ MIEJSKI TORUŃ
137	1621	97-02-07	CAŁKA	RYSZARD	ODDZIAŁ BĘDZIN
138	1622	97-02-07	ZYSEK	ANDRZEJ	ODDZIAŁ BĘDZIN
139	1623	97-02-07	SIKORA	JACEK	ODDZIAŁ BĘDZIN
140	1624	97-02-10	ARNOLD	DARIUSZ	ODDZIAŁ MIEJSKI w BYDGOSZCZY
141	1625	97-02-10	NOWIŃSKI	PIOTR	ODDZIAŁ SOPOCKI
142	1626	97-02-10	PATERNOGA	RADOŚŁAW	ODDZIAŁ SOPOCKI
143	1627	97-02-10	PYSZKA	JACEK	ODDZIAŁ SOPOCKI
144	1628	97-02-10	DZIEŁAWSKI	RUDOLF	ODDZIAŁ MIEJSKI ZABRZE
145	1629	97-02-10	PIWOROWICZ	EUGENIA	ODDZIAŁ MIEJSKI ZABRZE
146	1630	97-02-10	SIENNICKA	URSZULA	ODDZIAŁ MIEJSKI ZABRZE
147	1631	97-02-10	WACŁAWCZYK	ALEKSANDRA	ODDZIAŁ MIEJSKI ZABRZE
148	1632	97-02-10	WYCISK	BARBARA	ODDZIAŁ MIEJSKI ZABRZE
149	1633	97-02-10	PEADZYK	MARIA	O/WOJSKOWY PRZY CSR
150	1634	97-02-10	GRABOWSKA	DOROTA	O/WOJSKOWY PRZY CSR
151	1635	97-02-10	FRĄCKIEWICZ	EDWARD	O/WOJSKOWY PRZY CSR
152	1636	97-02-10	RYCHCIŃSKA	DOROTA	O/WOJSKOWY PRZY CSR
153	1637	97-02-10	WITKOWSKI	MARIUSZ	O/ZAKŁADOWY PRZY ZAKŁADACH AZOTOWYCH
154	1638	97-02-10	STOLECKI	KAZIMIERZ	O/ZAKŁADOWY PRZY ZAKŁADACH AZOTOWYCH
155	1639	97-02-10	TOMASZEWSKI	KRZYSZTOF	O/ZAKŁADOWY PRZY ZAKŁADACH AZOTOWYCH
156	1640	97-02-10	SKOCZ	ZOFIA	O/ZAKŁADOWY PRZY ZAKŁADACH AZOTOWYCH
157	1641	97-02-10	SKKT PTTK PRZY SPEDJ.OS.SZK.-W	W SYRARDOWIE	ODDZIAŁ SYRARDÓW
158	1642	97-02-10	LEPIESZKA	ELSBIETA	ODDZIAŁ SYRARDÓW
159	1643	97-02-10	ANSOLIK	MACIEJ	ODDZIAŁ w ZGIERZU
160	1644	97-02-10	FICNER	AGNIESZKA	ODDZIAŁ w ZGIERZU
161	1645	97-02-10	GACEK	ANNA	ODDZIAŁ PRZY HUCIE IM.T.SENDZIMIRA

162	1646	97-02-10	MICHALSKA	ANNA	ODDZIAŁ PRZY HUCIE IM.T.SENDZIMIRA
163	1647	97-02-10	MOTYKA	MARTA	ODDZIAŁ PRZY HUCIE IM.T.SENDZIMIRA
164	1648	97-02-10	ŚWIDER	ANDRZEJ	ODDZIAŁ PRZY HUCIE IM.T.SENDZIMIRA
165	1649	97-02-10	WÓJCIK	CZESŁAW	ODDZIAŁ PRZY HUCIE IM.T.SENDZIMIRA
166	1650	97-02-10	CHOJAK	ZDZISZAW	ODDZIAŁ KOLEJOWY W LUBLINIE
167	1651	97-02-10	KOMZA	ANDRZEJ	ODDZIAŁ KOLEJOWY W LUBLINIE
168	1652	97-02-10	MACIĄBEK	PIOTR	ODDZIAŁ KOLEJOWY W LUBLINIE
169	1653	97-02-10	PAŁUBSKI	KAZIMIERZ	ODDZIAŁ KOLEJOWY W LUBLINIE
170	1654	97-02-10	SADOWSKI	ANDRZEJ	ODDZIAŁ KOLEJOWY W LUBLINIE
171	1655	97-02-10	SAPKO	JÓZEF	ODDZIAŁ KOLEJOWY W LUBLINIE
172	1656	97-02-10	SUCHODOŁ	BARBARA	ODDZIAŁ KOLEJOWY W LUBLINIE
173	1657	97-02-10	SZCZUKA	BARBARA	ODDZIAŁ KOLEJOWY W LUBLINIE
174	1658	97-02-10	TOMASZEWSKA	ZOFIA	ODDZIAŁ KOLEJOWY W LUBLINIE
175	1659	97-02-10	TURYŁA	JERZY	ODDZIAŁ KOLEJOWY W LUBLINIE
176	1660	97-02-10	TYBURCZYK	ANDRZEJ	ODDZIAŁ KOLEJOWY W LUBLINIE
177	1661	97-02-10	BYDEK	PIOTR	ODDZIAŁ KOLEJOWY W LUBLINIE
178	1662	97-02-10	TURKOWSKA	ANNA	ODDZIAŁ PIASECZNO
179	1663	97-02-10	TEMOSZCZUK	BOGDAN	ODDZIAŁ PIASECZNO
180	1664	97-02-10	WIĄCEK	MAREK	ODDZIAŁ PIASECZNO
181	1665	97-02-10	CHMIELEWSKI	PIOTR	ODDZIAŁ PIASECZNO
182	1666	97-02-10	WITKOWSKI	JERZY	ODDZIAŁ PIASECZNO
183	1667	97-02-10	ROWIŃSKA	JADWIGA	ODDZIAŁ PIASECZNO
184	1668	97-02-10	RECZEK	BARBARA	ODDZIAŁ "SIARKOPOL"
185					
186	1670	97-02-10	DRAB	WALDEMAR	ODDZIAŁ przy HUCIE "CZĘSTOCHOWA"
187	1671	97-02-10	HOLISZ	ZBIGNIEW	ODDZIAŁ przy HUCIE "CZĘSTOCHOWA"
188	1672	97-02-10	KLECHA	MAREK	ODDZIAŁ przy HUCIE "CZĘSTOCHOWA"
189	1673	97-02-10	SZCZERBA	WŁODZIMIERZ	ODDZIAŁ przy HUCIE "CZĘSTOCHOWA"
190	1674	97-02-10	SIKORSKI	TOMASZ	ODDZIAŁ przy HUCIE "CZĘSTOCHOWA"
191	1675	97-02-10	UZNANSKI	LECH	ODDZIAŁ przy HUCIE "CZĘSTOCHOWA"
192	1676	97-02-10	SZCZEPANCZYK	JANUSZ	ODDZIAŁ przy HUCIE "CZĘSTOCHOWA"
193	1677	97-02-10	NOCOŃ	HENRYK	ODDZIAŁ przy HUCIE "CZĘSTOCHOWA"
194	1678	97-02-10	KAMYK	MIROSLAW	ODDZIAŁ przy HUCIE "CZĘSTOCHOWA"
195	1679	97-02-10	WOJTYCZKA	PIOTR	ODDZIAŁ ZAKŁADOWY "BAILDON"
196	1680	97-02-10	GÓRKA	RYSZARD	ODDZIAŁ ZAKŁADOWY "BAILDON"
197	1681	97-02-10	SKUZA	JOLANTA	ODDZIAŁ MIEJSKI RADOM
198	1682	97-02-10	SUCHOMSKI	HENRYK	ODDZIAŁ MIEJSKI RADOM
199	1683	97-02-10	KONOPACKA	MARGORZATA	ODDZIAŁ MIEJSKI RADOM
200	1684	97-02-10	BARSZCZ	ROBERT	ODDZIAŁ MIEJSKI RADOM
201	1685	97-02-10	BAŁMOWSKI	RADOŚLAW	ODDZIAŁ MIEJSKI RADOM
202	1686	97-02-10	TYCZYŃSKI	BARTOSZ	ODDZIAŁ MIEJSKI RADOM
203	1687	97-02-10	JAROMIN	HENRYKA	ODDZIAŁ KOLEJOWY W LUBLINIE
204	1688	97-02-10	MAĆKOWSKI	STEFAN	ODDZIAŁ w ŚWIECIU
205	1689	97-02-10	MACKOWSKA	ELIDIA	ODDZIAŁ w ŚWIECIU
206	1690	97-02-10	KUSTOSZ	MAREK	ODDZIAŁ w ŚWIECIU
207	1691	97-02-10	PĘOTKA	ANDRZEJ	ODDZIAŁ POZNAŃSKI
208	1692	97-02-10	KASZUBSKI	JANUSZ	ODDZIAŁ POZNAŃSKI
209	1693	97-02-10	WINIECKA	URSZULA	ODDZIAŁ POZNAŃSKI
210	1694	97-02-10	ROGALIŃSKA	MARGORZATA	ODDZIAŁ POZNAŃSKI
211	1695	97-02-10	FORMANOWSKI	MAREK	ODDZIAŁ POZNAŃSKI
212	1696	97-02-10	KOSAKOWSKI	JANUSZ	ODDZIAŁ ŁOMŻA
213	1697	97-04-28	DYRKACZ	MARIA	ODDZIAŁ w ŻAGANIU
214	1698	97-02-10	KONOPKA	WIEŚLAW	ODDZIAŁ ŁOMŻA
215	1699	97-02-10	CZAPLIĆKA	MARIANNA	ODDZIAŁ ŁOMŻA
216	1700	97-03-01	SEKCJA TURUSTYCZNA PRZY SP	NR 2 W WYSZKOWIE	ODDZIAŁ REGIONALNY w CZĘSTOCHOWIE
217	1701	97-03-01	SKKT PTTK "INOMAN" PRZY SP	NR 35 W CZĘSTOCHOWIE	ODDZIAŁ REGIONALNY w CZĘSTOCHOWIE
218	1702	97-03-04	PAJĄK	MICHAŁ TOMASZ	ODDZIAŁ ŁÓDZ-POLESIE
219	1703	97-03-04	MISKIEWICZ	HENRYK	ODDZIAŁ ŁÓDZ-POLESIE
220	1704	97-03-04	ZBOROWSKI	PIOTR	ODDZIAŁ ŁÓDZ-POLESIE
221	1705	97-03-04	HERCOG	PIOTR	ODDZIAŁ REGIONALNY w CZĘSTOCHOWIE
222	1706	97-03-04	GOSPODAREK	CEZARY	ODDZIAŁ REGIONALNY w CZĘSTOCHOWIE
223	1707	97-03-10	BRZOZOWSKI	MIROSLAW	ODDZIAŁ PRZY KLUBIE POW BYDGOSZCZ
224	1708	97-03-10	CZAJKOWSKI	JACEK	ODDZIAŁ PRZY KLUBIE POW BYDGOSZCZ
225	1709	97-03-10	GRZYBOWSKI	JANUSZ	ODDZIAŁ PRZY KLUBIE POW BYDGOSZCZ
226	1710	97-03-10	CHMIELEWSKA	ZENOBIA	ODDZIAŁ PRZY KLUBIE POW BYDGOSZCZ
227	1711	97-03-10	JELIŃSKA	IWONA	ODDZIAŁ PRZY KLUBIE POW BYDGOSZCZ
228	1712	97-03-10	MARCZEWSKA	ADELA	ODDZIAŁ PRZY KLUBIE POW BYDGOSZCZ
229	1713	97-03-10	TOCZEK	LUCJA	ODDZIAŁ PRZY KLUBIE POW BYDGOSZCZ

230	1714	97-03-10	SIELSKA	WANDA	ODDZIAŁ PRZY KLUBIE POW BYDGOSZCZ
231	1715	97-03-10	STYCZYŃSKI	JERZY	ODDZIAŁ PRZY KLUBIE POW BYDGOSZCZ
232	1716	97-03-10	TABAKA	CZESŁAW	ODDZIAŁ PRZY KLUBIE POW BYDGOSZCZ
233	1717	97-03-10	WALENTOWSKA	LIDIA	ODDZIAŁ PRZY KLUBIE POW BYDGOSZCZ
234	1718	97-03-10	WAWRZYŃIAK	ANDRZEJ	ODDZIAŁ PRZY KLUBIE POW BYDGOSZCZ
235	1719	97-01-15	BŁOCH	ZBIGNIEW	ODDZIAŁ ZAKŁADOWY W HUCIE MAAŁAPANEW
236	1720	97-03-10	WÓJCIK	JANUSZ	ODDZIAŁ WOJSKOWY KRAKÓW
237	1721	97-03-10	PASTERNAK	ANNA	ODDZIAŁ WOJSKOWY KRAKÓW
238	1722	97-03-10	BROCHICZ	TADEUSZ	ODDZIAŁ WOJSKOWY w SZCZECINKU
239	1723	97-03-10	RUSIECKI	JAROSŁAW	ODDZIAŁ WOJSKOWY w SZCZECINKU
240	1724	97-03-10	POPEŁAWSKI	ZENON	ODDZIAŁ WOJSKOWY w SZCZECINKU
241	1725	97-03-10	MAŃKOWSKI	KAZIMIERZ	ODDZIAŁ ZACHODNIOPOMORSKI w SZCZECINIE
242	1726	97-03-10	SZYSZKOWSKI	EWARYST	ODDZIAŁ ZACHODNIOPOMORSKI w SZCZECINIE
243	1727	97-03-10	KUCZABIŃSKA	EWA	ODDZIAŁ WROCŁAWSKI
244	1728	97-03-10	GALA	TADEUSZ	ODDZIAŁ WROCŁAWSKI
245	1729	97-03-10	GRZEŚKOWIAK	BOŻENA	ODDZIAŁ ZAKŁADOWY "KOLEJARZ"-SZCZECIN
246	1730	97-03-10	KOŁO PTTK NR 8	"SYGNAŁ ZASTĘPCZY"	ODDZIAŁ ZAKŁADOWY "KOLEJARZ"-SZCZECIN
247	1731	97-03-10	HAŁADUDA	ZYGMUNT	ODDZIAŁ ZAKŁADOWY "KOLEJARZ"-SZCZECIN
248	1732	97-03-10	WEBER	WALDEMAR	ODDZIAŁ ZAKŁADOWY "KOLEJARZ"-SZCZECIN
249	1733	97-03-10	DOMINIKOWSKI	BOGDAN	ODDZIAŁ PIOTRKÓW TRYB.
250	1734	97-03-10	SŁAWIŃSKA	KRYSTYNA	ODDZIAŁ w SANDOMIERZU
251	1735	97-03-10	KOZŁOWSKA	MONIKA	ODDZIAŁ w SANDOMIERZU
252	1736	97-03-10	MAJDA	DANUTA	ODDZIAŁ "SIARKOPOL"
253	1737	97-03-10	FOC	JACEK	ODDZIAŁ "SIARKOPOL"
254	1738	97-03-10	ZYCH	TADEUSZ	ODDZIAŁ "SIARKOPOL"
255	1739	97-03-10	KALWAK	WIEŚLAW	ODDZIAŁ w OLESNIE
256	1740	97-03-10	BARTOSIAK	WIEŚLAW	ODDZIAŁ w OLESNIE
257	1741	97-03-10	ŁONAK	WOJCIECH	ODDZIAŁ w OLESNIE
258	1742	97-03-10	SKOWRONEK	LIDIA	ODDZIAŁ w OLESNIE
259	1743	97-03-10	KIRSCHLING	KRYSTYNA	ODDZIAŁ ZAKŁADOWY przy STOCZNI GDYNIA S.A.
260	1744	97-03-10	AUGUSTYŃIAK	JAN	ODDZIAŁ GDAŃSKI
261	1745	97-03-10	FURMAGA	ANDRZEJ	ODDZIAŁ GDAŃSKI
262	1746	97-03-10	GACKI	TADEUSZ	ODDZIAŁ GDAŃSKI
263	1747	97-03-10	HUBERT-SIKORA	IRENA	ODDZIAŁ GDAŃSKI
264	1748	97-03-10	KANDYBA	KRYSTYNA	ODDZIAŁ GDAŃSKI
265	1749	97-03-10	KOZŁOWSKA	MARIA	ODDZIAŁ GDAŃSKI
266	1750	97-03-10	LITWIŃCZUK	GRZEGORZ	ODDZIAŁ GDAŃSKI
267	1751	97-03-10	MŁYNIK	TADEUSZ	ODDZIAŁ GDAŃSKI
268	1752	97-03-10	PRZESŁAWSKI	JÓZEF	ODDZIAŁ GDAŃSKI
269	1753	97-03-10	KACZMAREK	GRZEGORZ	ODDZIAŁ w HELU
270	1754	97-03-10	HOLEKSA	SYKSTUS	ODDZIAŁ w HELU
271	1755	97-03-10	KTP"WANDROWSZCZICE"		ODDZIAŁ w HELU
272	1756	97-03-10	STOJCZYK	BOGDAN	ODDZIAŁ "ZAGĘBIE MIEDZIOWE"
273	1757	97-04-04	GĄSIOR	ELEBIETA	ODDZIAŁ MIEJSKI-LUBLIN
274	1758	97-04-04	CZARNOPYS	STANISŁAW	ODDZIAŁ MIEJSKI-LUBLIN
275	1759	97-04-04	WÓJCIK	GRZEGORZ	ODDZIAŁ MIEJSKI-LUBLIN
276	1760	97-04-04	GORAJSKI	WŁODZIMIERZ	ODDZIAŁ MIEJSKI-LUBLIN
277	1761	97-04-08	BRZOSTOWSKI	EDWIN	ODDZIAŁ w GRUDZIĄDZU
278	1762	97-04-08	KRUZYŃSKA - DUBILIS	REGINA	ODDZIAŁ w GRUDZIĄDZU
279	1763	97-04-08	GRABOWSKI	ZBIGNIEW	ODDZIAŁ w GRUDZIĄDZU
280	1764	97-04-08	GRABOWSKA	WIEŚLAWA	ODDZIAŁ w GRUDZIĄDZU
281	1765	97-04-08	PASIK	HENRYK MICHAŁ	ODDZIAŁ w GRUDZIĄDZU
282	1766	97-04-08	SZYŃKIELEWICZ	ZBIGNIEW	ODDZIAŁ w GRUDZIĄDZU
283	1767	97-04-08	BURAWSKI	WIEŚLAW	ODDZIAŁ w GRUDZIĄDZU
284	1768	97-04-28	KOSICKA	GABRIELA	ODDZIAŁ GDAŃSKI
285	1769	97-04-28	SOSINO	KRYSTYNA	ODDZIAŁ GDAŃSKI
286	1770	97-04-28	KISIEL	EDMUND	ODDZIAŁ GDAŃSKI
287	1771	97-04-28	KRÓL	URSZULA	ODDZIAŁ GDAŃSKI
288	1772	97-04-28	KUKASZEWICZ	KRZYSZTOF	ODDZIAŁ BIAŁSKI w ŁĄDKU ZDROJU
289	1773	97-04-28	BOC	JERZY	ODDZIAŁ KOLEJOWY-STARGRAD SZCZECIŃSKI
290	1774	97-04-28	KRZECZKA	KINGA	ODDZIAŁ KOLEJOWY-STARGRAD SZCZECIŃSKI
291	1775	97-04-28	MAZIARZ	STANISŁAW	ODDZIAŁ w ZAGANIU
292	1776	97-05-26	MROCZEK	ANDRZEJ	ODDZIAŁ WODZISŁAW ŚL.
293	1777	97-05-26	GWOŹDZIK	WIEŚLAW	ODDZIAŁ WODZISŁAW ŚL.
294	1778	97-05-26	STĘPIEŃ	ZUZANNA	ODDZIAŁ ZIEMI GNIEŹŃSKI
295	1779	97-05-26	ADAMIN	GRZEYNA	ODDZIAŁ KALISZ

55	685	97-02-10	O/PTTK ZNP	W ZGIERZU	ODDZIAŁ w ZGIERZU
56	686	97-02-10	WARCHOŁ	STANISŁAW	ODDZIAŁ LEGNICA
57	687	97-02-10	FIDOS	JANINA	ODDZIAŁ LEGNICA
58	688	97-02-10	BERLIŃSKI	TADEUSZ	ODDZIAŁ LEGNICA
59	689	97-02-10	LECZYCKI	ZBIGNIEW	ODDZIAŁ LEGNICA
60	690	97-02-10	OBREMSKI	WOJCIECH	ODDZIAŁ LEGNICA
61	691	97-02-10	OSIECKI	JERZY	ODDZIAŁ LEGNICA
62	692	97-02-10	PLEŚNIAK	KAZIMIERZ	ODDZIAŁ LEGNICA
63	693	97-02-10	WNUK	ANDRZEJ	ODDZIAŁ LEGNICA
64	694	97-02-10	SIKORSKI	ADAM	ODDZIAŁ LEGNICA
65	695	97-02-10	KOT	STANISŁAW	ODDZIAŁ LEGNICA
66	696	97-02-10	HAWRYSZ	HELENA	ODDZIAŁ LEGNICA
67	697	97-02-10	KIJANKA	STANISŁAW	ODDZIAŁ "SIARKOPOL"
68	698	97-02-10	MAZUR	MARIUSZ	ODDZIAŁ "SIARKOPOL"
69	699	97-02-10	PASTUSZAK	RYSZARD	ODDZIAŁ "SIARKOPOL"
70	700	97-02-10	SZKOŁA PODSTAWOWA NR 2	W BUKU	ODDZIAŁ W BUKU
71	701	97-02-10	KOŁODZIEJ	HENRYK	ODDZIAŁ ZAKŁADOWY "BAILDON"
72	702	97-02-10	RED."KOSYNIERA BUKOWSKIEGO"		ODDZIAŁ W BUKU
73	703	97-02-10	FILIPIAK	STANISŁAW	ODDZIAŁ W BUKU
74	704	97-02-10	SZWARC	MAREK	ODDZIAŁ W BUKU
75	705	97-02-10	LUBIŃSKI	TOMASZ	ODDZIAŁ W BUKU
76	706	97-02-10	GOŁĄBEK	ZBIGNIEW	ODDZIAŁ MIEJSKI RADOM
77	707	97-02-10	FIRMA "ELMET" S.A.	W POZNANIU	ODDZIAŁ POZNAŃSKI
78	708	97-02-10	WIŃSKA	HELENA	ODDZIAŁ ŁOMŻA
79	709	97-02-10	WIŚNIEWSKI	WITOLD	ODDZIAŁ ŁOMŻA
80	710	97-02-10	ZIOMEK	ZDZISŁAW	ODDZIAŁ "SUDETY ZACHODNIE"
81	711	97-02-10	ORBIS SA ODDZIAŁ HOTEL	W JELENIEJ GÓRZE	ODDZIAŁ "SUDETY ZACHODNIE"
82	712	97-02-10	RAKSA	KAZIMIERZ	ODDZIAŁ "SUDETY ZACHODNIE"
83	713	97-02-10	CZERNOW	ZOFIA	ODDZIAŁ "SUDETY ZACHODNIE"
84	714	97-02-10	KEMPISTY	TERESA	ODDZIAŁ "SUDETY ZACHODNIE"
85	715	97-03-04	I ODDZIAŁ PKO W ŁODZI		ODDZIAŁ ŁÓDŹ-POLESIE
86	716	97-03-10	DZIEDZIC	STANISŁAW	ODDZIAŁ KRAKOWSKI
87	717	97-03-10	PRUSZYŃSKI	STANISŁAW	ODDZIAŁ NOWY DWÓR
88	718	97-03-10	MRUK	WIESŁAW	ODDZIAŁ NOWY DWÓR
89	719	97-03-10	URZĄD GMINY I MIASTA WARTA		ODDZIAŁ w WARCIE
90	720	97-03-10	HAJDUŁ	MARIA	ODDZIAŁ ZACHODNIOPOMORSKI w SZCZECINIE
91	721	97-03-10	TOWARZYSTWO PRZYJACIÓŁ	PABIANIC	ODDZIAŁ PABIANICE
92	722	97-03-10	PPHU-ABC-S.C.M.USZYŃSKI	JERZY HARTMAN	ODDZIAŁ PIOTRKÓW TRYB.
93	723	97-03-10	GNIEWASZEWSKA	ELŻBIETA	ODDZIAŁ PIOTRKÓW TRYB.
94	724	97-03-10	WOJCIECHOWSKI	ADAM	ODDZIAŁ PIOTRKÓW TRYB.
95	725	97-03-10	WOJ.FUNDUSZ OCHRONY ŚRODOWISKA	I GOSPODARKI WODNEJ	ODDZIAŁ PIOTRKÓW TRYB.
96	726	97-03-10	URZĄD MIEJSKI	W PIOTRKOWIE TRYB.	ODDZIAŁ PIOTRKÓW TRYB.
97	727	97-03-10	OSRODEK SPORTU I REKREACJI	W PIOTRKOWIE TRYB.	ODDZIAŁ PIOTRKÓW TRYB.
98	728	97-03-10	PRZEDS.ROBÓT DROGOWYCH	"PEUK" SA	ODDZIAŁ PIOTRKÓW TRYB.
99	729	97-03-10	MASARNIA BRACI BIENIEK		ODDZIAŁ PIOTRKÓW TRYB.
100	730	97-03-10	WIELGUSZEWSKA	HALINA	ODDZIAŁ w SANDOMIERZU
101	731	97-03-30	PASTUSZAK	RYSZARD	ODDZIAŁ w SANDOMIERZU
102	732	97-03-10	SP IM.POWSTANCÓW ŚLĄSKICH	W ŻĘBOWICACH	ODDZIAŁ w OLESNIE
103	733	97-03-10	ŻEBROWSKI	STANISŁAW	ODDZIAŁ ZAKŁADOWY przy STOCZNI GDYNIA S.A.
104	734	97-03-10	WIKTOR	TOMASZ	ODDZIAŁ SZAMOTUŁY
105	735	97-03-10	ZARZĄD MIASTA JASTARNIA		ODDZIAŁ W HELU
106	736	97-03-10	MICHNIEWICZ BORKOWSKA	TERESA	ODDZIAŁ W HELU
107	737	97-03-10	GANOWIAK	HENRYK	ODDZIAŁ W HELU
108	738	97-03-10	OCHOTNICZA STRAŻ POŻARNA	W JASTARNI	ODDZIAŁ W HELU
109	739	97-03-10	LIS	STANISŁAW	ODDZIAŁ W HELU
110	740	97-03-10	MORSKI INSTYTUT RYBACKI	GDYNIA	ODDZIAŁ W HELU
111	741	97-03-10	ZARZĄD MIASTA HEL		ODDZIAŁ W HELU
112	742	97-03-10	SZKOŁA PODSTAWOWA NR 10	W LUBINIE	ODDZIAŁ "ZAGĘBIE MIEDZIOWE"
113	743	97-03-10	KULCZYŃSKI	STANISŁAW	ODDZIAŁ "ZAGĘBIE MIEDZIOWE"
114	744	97-04-28	CENTRALNY OSRODEK SZKOLENIA	MŁOD. SPECJ.LOG.	ODDZIAŁ PRZY KLUBIE POW BYDGOSZCZ
115	745	97-04-28	PRZEDS. PROD. SPRZĘTU DOMOWEGO	"ZAMEX" w ŻAGANIU	ODDZIAŁ w ŻAGANIU
116	746	97-05-19	PASZCZUK	STANISŁAW STEFAN	ZARZĄD GŁÓWNY
117	747	97-05-26	KATOWICKA SPÓŁDZIELNIA	MIESZ ANIOWA	ZARZĄD GŁÓWNY-KOMISJA Kół I ODDZIAŁÓW ZAKŁ.
118	748	97-05-26	KS.KAN.KASPROWICZ	JAN	ODDZIAŁ ZIEMI GNIEZNIENSKIEJ
119	749	97-05-26	KS.KAN. ALEKSANDROWICZ	MARIAN	ODDZIAŁ ZIEMI GNIEZNIENSKIEJ
120	750	97-05-26	MUZEUM PIERWSZYCH PIASTÓW	NIA LEDNICY	ODDZIAŁ ZIEMI GNIEZNIENSKIEJ
121	751	97-05-26	MUZEUM POCZĄTKÓW PAŃSTWA	POLSKIEGO W GNIEZNIENIE	ODDZIAŁ ZIEMI GNIEZNIENSKIEJ

122	752	97-05-26	BIENKOWSKI	MAREK	RADA d/s TURYSTYKI RESORTU SPRAW WEWNETRZ
123	753	97-05-26	MORSKI ODDZIAŁ STRAŻY GRANICZ.		RADA d/s TURYSTYKI RESORTU SPRAW WEWNETRZ
124	754	97-05-26	BIESZCZADZKI ODDZIAŁ STRAŻY	GRANICZNEJ	RADA d/s TURYSTYKI RESORTU SPRAW WEWNETRZ
125	755	97-07-15	ZIELIŃSKI	TADEUSZ	ODDZIAŁ WARSZAWA ŚRÓDMIEŚCIE
126	756	97-07-15	GLUZA	JAN	ODDZIAŁ WARSZAWA ŚRÓDMIEŚCIE
127	757	97-07-15	MARCINKIEWICZ	WOJCIECH	ODDZIAŁ WARSZAWA ŚRÓDMIEŚCIE



POLSKIE TOWARZYSTWO TURYSTYCZNO-KRAJOZNAWCZE
STOWARZYSZENIE WYŻSZEJ UŻYTECZNOŚCI
ODDZIAŁ „BESKID” NOWY SĄCZ

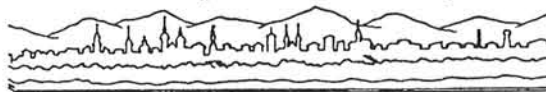

33-300 NOWY SĄCZ, Rynek 9, tel. (0-18) 43-74-57

KOMUNIKAT

KONKURS FOTOGRAFICZNY „GÓRY W OBIEKTYWIE”

Komisja Turystyki Górskiej PTTK Oddziału „Beskid” w Nowym Sączu ogłasza **KONKURS FOTOGRAFICZNY** adresowany do wszystkich turystów - miłośników gór.

Każdy kto przemierza górskie ścieżki z aparatem fotograficznym ma okazję zaprezentować zatrzymane w kadrze, uchwycone i podpatrzone w górach motywy.

Przedstawione do konkursu prace mogą stanowić zarówno odrębne tematycznie pojedyncze fotogramy, jak też serie zdjęć. Minimalny format przyjmowanych zdjęć 10 x 15 cm.

Każde zdjęcie należy opatrzyć godłem, a do zdjęć dołączyć zamkniętą kopertę tak samo oznaczoną, zawierającą nazwisko, imię i adres autora. Termin nadsyłania prac na adres Oddziału PTTK „Beskid” Nowy Sącz Rynek 9 - upływa 31 października 1997 r. / decyduje data stempla pocztowego /.

Autorzy najbardziej oryginalnych, najciekawszych prac otrzymają atrakcyjne nagrody pieniężne.

Nagrodzone i wyróżnione fotogramy zostaną zaprezentowane na okolicznościowej wystawie fotograficznej.

Jury zastrzega sobie prawo zatrzymania najciekawszych prac w archiwum Oddziału PTTK.

● Zapraszamy do wzięcia udziału w Konkursie
KTG Oddziału PTTK „Beskid” ●



PTTK i PAPT - SOBIE POTRZEBNI

Jak wiele nici wiąże PTTK z PAPT (wraz z całym systemem informacji turystycznej - „it”). Trudno wymienić wszystkie, gdyż współpraca trwa od lat i to na wielu płaszczyznach: tematycznych i regionalnych. Często są to związki osobowe: pracownicy „it” są członkami PTTK, zasłużeni działacze Towarzystwa zajmują kierownicze stanowiska w wojewódzkich i regionalnych ośrodkach i centrach „it”. Wspólnym celem jest szeroko rozumiane upowszechnianie turystyki. System „it” nie tylko gromadzi, przetwarza i udostępnia informacje (czyli dokumentuje „turystyczną rzeczywistość” przedstawiając ją w „lustrzanym odbiciu”), ale także przez system szkoleń i innych działań stara się wpływać na pozytywne przemiany tej rzeczywistości. PTTK uczestniczy czynnie w ochronie podstawowych walorów turystyki- przyrody i zabytków, a system „it” upowszechnia informacje o tych walorach, coraz częściej przy zastosowaniu najnowszych osiągnięć techniki.

Okazją do podjęcia tematyki „it” w INFORMACJACH ZG PTTK jest przypadająca w grudniu 1997 roku 35. rocznica powstania systemu informacji turystycznej. Powstał wówczas Centralny Ośrodek Informacji Turystycznej (w ślad za nim ośrodki wojewódzkie i regionalne), który przekształcił się w Polską Agencję Promocji Turystyki (PAPT).

A oto wybrane kierunki działania i tylko niektóre z wielu możliwości współpracy z różnymi jednostkami PTTK: oddziałami, kołami, klubami, pracownikami krajoznawczymi, BORT, obiektami noclegowymi i innymi.

* Organizowanie SYSTEMU INFORMACJI TURYSTYCZNEJ („it”) w kraju przez prowadzenie własnych centrów informacji turystycznej oraz współpracę z innymi centrami „it”

W całym kraju znajdują się placówki informacji turystycznej opatrzone znakiem z literami „it”. Można tam otrzymać aktualne informacje dotyczące obiektów noclegowych, usług biur podróży, wolnych miejsc wczasowych, jeśli zostały zgłoszone do Banku Ofert Turystycznych. Centra informacji turystycznej dysponują komputerową bazą danych „Infotur”, kolportują publikacje turystyczne, promują regiony. Placówki te powstać mogą jedynie tam, gdzie istnieją odpowiednie warunki lokalowe i kadrowe oraz gdzie istnieje możliwość ich finansowania ze źródeł lokalnych. PAPT udziela tym placówkom niezbędnej pomocy. Istnieje możliwość i potrzeba powoływania regionalnych centrów „it” w miastach pozbawionych takich placówek. Mogą one powstawać zarówno pod szyldem PTTK lub pod szyldem innych organizacji (np. agencji rozwoju, muzeum itd.) lecz z inspiracji i przy poparciu PTTK

* Tworzenie, zarządzanie i udostępnianie OGÓLNOKRAJOWEGO KOMPUTEROWEGO SYSTEMU BAZY DANYCH „INFOTUR”.

„Infotur” Trudno sobie wyobrazić pracę sieci „it” a także biur podróży bez aktualnych danych teleadresowych dotyczących również zakresu usług i specjalizacji touroperatorów i biur podróży, bazy noclegowej i atrakcji. Bazy danych są weryfikowane co miesiąc przez terenowe centra „it” i instytucje współpracujące z PAPT. Gwarantuje to aktualność informacji. „INFOTUR” jest dostępny również w formie książkowej jako „OFICJALNY INFORMATOR TURYSTYCZNY”. Infotur to wspaniałe narzędzie pracy potrzebne do opracowywania własnych ofert turystycznych i udzielania informacji. Współpraca jednostki PTTK z wojewódzkim centrum „it” zagwarantuje, że

● MÓWIĄ DZIAŁACZE ●

● MÓWIĄ DZIAŁACZE ●

informacje o tej placówce i jej usługach będą aktualne w całym systemie "it" System „it” pomoże w rozpropagowaniu imprez programowych (jeśli otrzyma informacje wcześniej).

*** Organizowanie turystycznych workshopów, POLSKICH GIEŁD TURYSTYCZNYCH.** To najtańsza i najbardziej efektywna forma nawiązywania współpracy w branży turystycznej.

Przed przyjazdem na giełdę każda zainteresowana firma otrzymuje wykaz wszystkich uczestników wraz z ich specjalizacją. Z listy tej dokonuje stosownego wyboru, a reszta należy już do ... komputera. On określi dokładnie miejsce i godzinę spotkania. Zaoszczędzony zostanie czas i pieniądze. Giełdy pomogą sprzedać, kupić, nawiązać kontakty na przyszłość i rozpoznać rynek, np. : co jest proponowane, jak, w jakiej cenie, czy jest nie zaspokojony popyt i na co.

*** Prowadzenie KOMPLEKSOWYCH TURYSTYCZNYCH KAMPANII PROMOCYJNYCH**

Kampanie promocyjne: wielostronny, konsekwentny „atak na klienta” w celu promocji regionu, miasta, formy turystyki. kampanie przyczyniły się kiedyś do popularyzacji Ziemi Lubuskiej, Bieszczadów, Chełma. Integrują one branżę turystyczną i jednostki luźniej związane z turystyką w myśl hasła „wszyscy jesteśmy sobie potrzebni”. PAPT wspólnie z Urzędem Wojewódzkim w Suwałkach, Instytutem Turystyki i innymi partnerami przeprowadza m. in. kampanię promocyjną Suwalszczyzny Nie powinno w tej kampanii (jak i w innych) zabraknąć PTTK. Jednostki Towarzystwa wspólnie z placówkami „it” mogą być inspiratorami następnych, co niewątpliwie doda im prestiżu.

*** Nowoczesne multimedialne formy promocji, m.in. poprzez PANORAMĘ POLSKI, komputerową prezentację atrakcji turystycznych kraju z zastosowaniem obrazu, tekstu i podkładu dźwiękowego**

„Panorama Polski” uatrakcyjni ofertę turystyczną biur podróży, hoteli, przewoźników zarówno w samych biurach, recepcjach hoteli, jak i na targach turystycznych, pokazach promocyjnych, w rozmowach z kontrahentami. Może być połączona z reklamą każdej firmy, również składającą się z obrazu, znaku graficznego, tekstu pisanego, czytanego a także muzyki. Opracowanie przydatne na spotkaniach krajoznawczych oraz w pracy BORT.

*** Organizacja TARGÓW TURYSTYCZNYCH i narodowych stoisk na międzynarodowych i krajowych targach turystycznych**

Z każdym rokiem wzrasta liczba targów turystycznych w Polsce i na świecie. Są doskonałą okazją do prezentacji oferty turystycznej zarówno firm turystycznych, hoteli, przewoźników, jak i poszczególnych miast czy regionów turystycznych i krajów. Ekspozycjom towarzyszą seminaria, degustacje, pokazy, konferencje prasowe. Targi mają charakter promocyjny ale także kształcący. PAPT ma wieloletnie doświadczenie w organizowaniu narodowych ekspozycji na międzynarodowych targach turystycznych. Jest organizatorem takich stoisk m.in. w Londynie, Rzymie, Goeteborgu, Berlinie, Wiedniu, Madrycie, Moskwie, Budapeszcie i Pradze oraz w Warszawie i Poznaniu. Jednostki PTTK mogą uczestniczyć w targach samodzielnie lub też (taniej) w stoiskach regionalnych organizowanych przez urzędy wojewódzkie i oddziały PAPT. Warto też organizować wycieczki na targi turystyczne (dla pracowników turystyki i nie tylko). Wspólny wyjazd jest okazją do promocji oddziału PTTK.

* **DZIAŁALNOŚĆ WYDAWNICZA oraz FILMOWA.** Prowadzenie archiwum fotograficznego dla celów wydawniczych i wystawienniczych.

PAPT publikuje w wielu wersjach językowych i w wysokich nakładach foldery, plakaty, informatory o Polsce, jej regionach i wybranych atrakcjach. Publikacje te łącznie z filmami są kolportowane m.in. na międzynarodowych targach turystycznych, w polskich ośrodkach informacji turystycznych za granicą, za pośrednictwem ambasad, zagranicznych placówek „Orbisu”, „Lotu”, ośrodków kulturalnych. Jest także jedynym w kraju wydawcą fachowej literatury służącej do nauki przedmiotowi, jak również działalności gospodarczej w turystyce, publikowanych na licencjach znanych światowych firm: Butterworth-Heinemann, Longman, Pitman i Macmillan. Komputerowy, multimedialny Bank Wizerunków Polski ułatwia korzystanie z zasobów fotograficznych PAPT dla celów wydawniczych i wystawienniczych. Wydawnictwa i filmy są przydatne do celów szkoleniowych a także sprzedawane w BORT, kasach muzeów PTTK, recepcjach obiektów i sklepach PTTK, do których w pierwszej kolejności trafiają zainteresowani tematyką turystyczną.

* **Własny dwutygodnik „AKTUALNOŚCI TURYSTYCZNE”**

„Aktualności Turystyczne” - ukazujące się od czterech lat pismo adresowane bezpośrednio branży turystycznej i instytucji i organizacji i współpracujących w zakresie turystyki. Prenumerują je m.in. gminy, izby gospodarcze, stowarzyszenia, związki komunalne, campingi, touroperatorzy, biura podróży, przewoźnicy, banki, agencje rozwoju gospodarczego, fundacje, szkoły, spółki. Pismo jest źródłem najbardziej profesjonalnej informacji z kraju i ze świata. ma swoje edycje obcojęzyczne: angielska i niemiecka, przeznaczone jest również na międzynarodowe imprezy targowe ITB w Berlinie i WTM w Londynie. Warto prenumerować dla członków koła i klubu, BORT, biblioteki, pracowni krajoznawczej, muzeum, obiektu noclegowego. Warto zostać korespondentem „Aktualności” i tą drogą upowszechniać wiadomości z regionu.

* **Prowadzenie szkoleń zakresu informacji i promocji turystycznej, połączonych z prezentacją programów komputerowych i wydawanie podręczników i poradników metodycznych**

PAPT prowadzi szkolenia dla informatorów turystycznych zatrudnionych w centrach „it” oraz pracowników biur podróży, hoteli, izb turystycznych, gmin, stowarzyszeń i innych zainteresowanych instytucji. Przygotowuje również własne materiały dydaktyczne. Warto uczestniczyć w szkoleniach a także je inspirować i namawiać do udziału innych.

* **Organizowanie konkursów „Przebiśnięg” i „Kos”**

Konkursy te, organizowane są z inicjatywy UKFiT. W konkursie „Przebiśnięg” wyłaniani są twórcy nowoczesnej oferty turystycznej. Oceniane są m.in. zwłaszcza: regionalne propozycje turystyczne, turystyka przyjazdowa, inwestycje i programy informatyczne, turystyka aktywna, turystyka dzieci i młodzieży, kształcenie kadr. Konkurs „Kos” dotyczy najciekawszych materiałów prasowych, radiowych i telewizyjnych promujących turystykę. W konkursach uczestniczyli działacze PTTK i jednostki Towarzystwa. Warto zadbać o większą „frekwencję” PTTK w kolejnych edycjach.

Z pewnością mogą istnieć jeszcze inne pożyteczne formy współpracy !

Jan Paweł Piotrowski



Co nowego w Centrum Fotografii Krajoznawczej PTTK ?

Jest bardzo wiele kryteriów przyjętych dla oceny przydatności i działalności jednostek programowych Towarzystwa. Można się zatem zastanawiać czy jednostka jest potrzebna i aktywna, jakie podejmuje działania i jak służy turystom i krajoznawcom. Oczywiście dla różnych osób, specjalizujących się w poszczególnych dziedzinach turystyki i krajoznawstwa, różne będą i kryteria i oceny. Jest to całkiem zrozumiałe. Istnieje jednak znaczna grupa działaczy Towarzystwa, którzy swoimi zainteresowaniami ogarniają całokształt proponowanego przez Towarzystwo programu. Podobnie jest z działaczami PTTK skupionymi wokół fotografii krajoznawczej. Są bowiem tacy, których interesuje fotografowanie tylko przyrody, albo tylko zabytków-i nie ma w tym nic złego, bo w swojej twórczości specjalistycznej dochodzą do perfekcji-ale są też tacy których fotografia krajoznawcza interesuje jako element dokumentowania miejsc, zjawisk, czy zdarzeń.

W Centrum Fotografii Krajoznawczej w Łodzi znaleźć można prace zarówno jednej, jak i drugiej grupy fotografików krajoznawców. Począwszy od prac czarno-białych małych formatów, a skończywszy na pięknych barwnych bardzo kosztownych (nawet tylko z tytułu obróbki) powiększeniach. W ostatnim okresie ponad 70 barwnych, bardzo pięknych fotografów, o rozmiarach wystawowych przekazał do CFK - członek Rady Programowej CFK- znany kielecki artysta fotografik i twórca tzw. „kieleckiej szkoły krajobrazu” **Paweł Pierściński**.

Życzeniem zmarłego niedawno znanego działacza fotografii krajoznawczej i jednego z twórców KFK ZG PTTK - **Fryderyka Kremsera** i dzięki uprzejmości Jego Małżonki, ostatnia prezentowana wystawa retrospektywna artysty, wzbogaciła zbiory i możliwości prezentacyjne Centrum.

Dzięki wielkiej życzliwości i uprzejmości Kierownika Centralnej Biblioteki PTTK **Wandy Skowron** Centrum regularnie wzbogaca się o cenne materiały archiwalne w tym także opisowe, dokumentujące rozwój fotografii krajoznawczej.

Miła i serdeczna współpraca zarówno z poprzednim Dyrektorem COTG PTTK w Krakowie **Edwardem Moskałą** (*nota bene* Instruktorem Fotografii Krajoznawczej PTTK) jak i obecnym **Zbigniewem Kreskiem** (który już od lat jako Dyrektor OZGT i znany działacz turystyczny popiera życzliwie działania fotografii krajoznawczej) umożliwiła organizację Forum FK w Szczawnicy czy prezentację przez **Jacka Ormickiego** unikalnych slajdów górskich z początku wieku.

Nie sposób oczywiście wymienić wszystkich ofiarodawców i innych życzliwych osób wspomagających działania Centrum, ale wspomnieć należy o bardzo ciekawej inicjatywie **Heleny i Bolesława Jurków** z Krakowa, którzy jako znani prezenterzy krajoznawczych zestawów slajdowych, podjęli inicjatywę nagrywania tych prezentacji na materiale video, co znacznie ułatwia ich prezentację i propagowanie. Pierwsza taka kasetka prezentująca kopalnię soli w Bochni wzbogaciła już zbiory CFK.

Spośród wszystkich Komisji Zarządu Głównego PTTK Centrum najczęściej i na co dzień współpracuje z Komisją Fotografii Krajoznawczej. Współpracę tę należy ocenić jako wzorcową. Wzajemne wspomaganie działań owocuje corocznie organizacją licznych szkoleń, wydawaniem publikacji i materiałów szkoleniowych, a także organizacją wielu wystaw w Kraju. Nie sposób nie wymienić tu pracujących aktywnie : **Waldemara Dońca**, **Jana Balińskiego**, **Eugeniusza Skręciaka**, **Piotra Joszko** (prowadzącego z powodzeniem GRW OFK i Instr.) czy wymienionego wcześniej **Jacka Ormickiego** lub współpracującego na stałe z Komisją **Adama Czarnowskiego**. Dzięki działalności tych właśnie ludzi tak istotnie wzrosła w obecnym roku ilość zdobytych odznak OFK.

Współpraca Centrum z Komisjami ZG jest jednak znacznie szersza i to zarówno w sferze organizacyjnej jak i dokumentacyjnej. Centrum miało zaszczyt wzbogacić wystawami i dokumentować fotograficznie spotkania Społecznych Opiekunów Zabytków -organizowane przez wieloletniego przewodniczącego Komisji **Franciszka Midurę** (dzięki pomocy przewodniczącego, Centrum mogło w tym roku zakonserwować najstarsze zbiory - plan konserwacji opracowała społecznie **Wanda Szpilewska**- konserwator i członek KOnZ ZG), oraz spotkania Komisji Ochrony Przyrody ZG PTTK prowadzone i organizowane przez **Alicję Góttowt-Jeziorską** (dzięki pomocy przewodniczącej, Centrum często ma okazję propagować fotografię krajoznawczą i swoje działania w szerszym gronie osób spoza PTTK). Współpraca z Komisją Turystyki Kajakowej i jej przewodniczącym **Adamem Nowickim** zaowocowała prezentacją w CFK wystawy fotograficznej „Do źródeł Nilu” i współorganizacją kursów dla kadry w Łądzie nad Wartą. Te ostatnie działania były możliwe także dzięki życzliwej pomocy KTP i KTKol. ZG PTTK. Dla potrzeb wojskowej kadry PTTK zorganizowano kurs foto-video przy współudziale Komisji ZG PTTK d/s współpracy z WP. Współpraca z Radą d/s Młodzieży i jej szefem **Andrzejem Gordonem**, umożliwiła ufundowanie przez CFK nagrody w konkursie „Moja Ojcowizna”.

Wszystkie te działania nie mogłyby mieć miejsca gdyby nie życzliwe podejście i pomoc władz Zarządu Głównego PTTK. Jego Prezydium z Prezesem **Adamem Chyżewskim** (na codzień martwiącym się problemami Centrum), Wiceprezesem **Januszem Zdebskim** (życzliwie patrzącym na potrzeby rozwojowe Centrum) czy pracującą na codzień z Centrum i służącą zawsze poradą i pomocą Sekretarz ZG PTTK **Anną Becker-Kulińską**. To dzięki tym osobom możliwa była i jest (trwająca nadal) komputeryzacja zbiorów Centrum - umożliwiająca łatwiejszy dostęp i publikację zbiorów. Komputeryzacja zbiorów to dla Centrum nie tylko pomoc techniczna, to także zwiększenie zaufania ofiarodawców, którzy mogą mieć pewność, że ich, niejednokrotnie zbiory całego życia, nie ulegną zniszczeniu, bądź rozproszeniu. Bardzo istotnej pomocy przy komputeryzacji zbiorów udzieliła równoległa władza do ZG PTTK, a mianowicie Główna Komisja Rewizyjna PTTK ze swoim Prezesem **Stanisławem Dygasiewiczem** i opiekującym się bezpośrednio CFK Wiceprezesem **Janem Boguckim**.

Brak miejsca nie pozwala wymienić wszystkich życzliwych i pomocnych osób, wszystkich ofiarodawców prac, publikacji i zabytkowego sprzętu, osób i instytucji pomagających przy organizacji wystaw, drukowaniu publikacji, czy organizacji szkoleń. Sympatycznych pracowników ZG PTTK (również ofiarodawców) i wszystkich innych, którzy nie tylko pomogli utrzymać *status quo* Centrum, ale także umożliwili jego rozwój.

Oceniając pracę CFK można oczywiście pewne działania chwalić, a inne ganić. Stwierdzić jednak trzeba, że dopóki Centrum będzie mogło liczyć na pomoc tak dużego i życzliwego grona działaczy PTTK jak dotychczas, to nie należy się martwić o losy zgromadzonych tutaj zbiorów. Jest to grono ludzi życzliwych i znakomitych, a przede wszystkim czujących i rozumiejących znacznie więcej od przeciętnych zjadaczy chleba.

Andrzej Danowski

KOMUNIKAT



Komisja Turystyki Pieszej Zarządu Głównego PTTK w Warszawie na swoim posiedzeniu w dniu 17.06.97 r. uchwaliła następujące zmiany w Regulaminie OTP dotyczące osób niepełnosprawnych:

1. Czas zdobywania brązowej OTP wydłuża się do 2 lat, od pierwszej wycieczki.
2. Czas zdobywania małej srebrnej OTP wydłuża się do 3 lat, od pierwszej wycieczki na ten stopień.
3. Zmniejsza się normę punktów do zdobycia małej srebrnej OTP z 250 na 200.



Krajoznawczo-historyczną wyprawę na Bukowinę Rumuńską zorganizował zespół Przewodników Turystycznych PTTK z Bytomia w dniach 15-21 maja 1997 r. Wyprawa ta wyni-
kła jako owoc sympozjum na temat Polaków w Rumunii, a także wykładu o sztuce sakralnej XVI i XVII wieku na obszarze północnej Rumunii. Inicjatorem tej wyprawy i twórcą programu, a także przewodnikiem na całej trasie był ks.dr Jerzy Pawlik, również członek Koła Przewodników PTTK.
Poprzedziło wyprawę spotkanie programowe uczestników wyjazdu, z których każdy otrzymał mini-encyklopedię o Rumunii, mapę turystyczną Rumunii, a także obszerny folder z opisami zabytków sakralnych, których zwiedzenie było przewidziane programem. Technicznym przygotowaniem, w tym również prowiantu, zajął się zespół doświadczonych Przewodników. Celem obniżenia kosztów wyprawy każdy uczestnik zabrał z sobą śpiwór /rezygnując w ten sposób z noclegów w hotelach/. Pierwszy etap zakończył się noclegiem w Miejscu Piastowym, jeszcze na terytorium Polski, w pobliżu przejścia granicznego w Barwinku. Wczesnym rankiem drugiego dnia wyruszone w dalszą drogę i po sprawnym przekroczeniu granicy już na terytorium Słowacji nad brzegiem sztucznego zalewu /camping N. Kelca/ zrealizowano pierwszy postój połączonej ze śniadaniem. Przez Svidnik, Vranov n. Toplou i Trebišov osiągnięto kolejne przejście graniczne /Slov. Nove Mesto/. Równie sprawne przejście granicy zostało uczczone dłuższym odpoczynkiem w miejscowości Tokaj, gdzie m.in. zwiedzano autentyczną winnicę z oryginalną piwnicą. Przez Nyiregyhaza i Mateszalka osiągnięte zostało następne przejście graniczne w kierunku Satu Mare. Zmianę terytorium państwowego najbardziej wyraźnie odczuł autobus ze względu na jakość nawierzchni drogi, którą trzeba było dalej jechać do celu. Co prawda przewodnik wyprawy zapowiadał zmianę jakości drogi, ale mimo to kierowca nieraz spoglądał znacząco na przewodnika. Techniczna grupa Urszula I i Urszula II przygotowanym na postoju posiłkiem trochę podbudowały samopoczucie uczestników wyprawy, wyboje na drodze dawały jednak znać o sobie. Już na terytorium Rumunii zaczęły się piękne serpentyny, w rezultacie jednak zmniejszyła się przeciętna szybkość. Na rozłożonych mapach szukano miejscowości Sapinta. Przewodnik zapowiadał jednorazowe przeżywanie jedynej w Europie zabytkowego "cmentarza radosnego". Zbliżanie się do tego etapu wyprawy zapowiadały rozwieszane na płotach kilimy i makaty, tkane z wełny owczej przez miejscowe kobiety. Zresztą na ławeczkach przed domami kobiety naprawdę nitki z wełnianych kłębów przędły. Po zatrzymaniu się przed cmentarzem Mistrz /pseudonim przewodnika wyprawy/ przeprowadził krótkie wprowadzenie o tym cmentarzu, następnie oprowadzał po "radosnym cmentarzu". Od r.1935 rzeźbiarz Ioan Stan Patras kunstownie rzeźbił nagrobki w drewnie i polichromował informując w ten sposób o życiu, a czasem także o przyczynie śmierci osoby leżącej w grobie. W ruch poszły aparaty fotograficzne oraz kamery filmowe. W dalszym ciągu jazdy powszechną wesołość uczestników wywołał wielki napis POPASUL i w rezultacie ogłoszono postój zgodnie z nazwą miejsca. Po drodze mijane przełęczce i szczyty /2303 n.p.m./ w jakiejś mierze kompensowały uciążliwość drogi. Krajobraz tych okolic przypominał Bieszczady, zresztą to przecież Karpaty Wschodnie. W drodze także podziwiać można było drewnianą zabudowę wiosek i domy z charakterystycznym pokojem na piętrze dla gości. Jak bardzo mieszkańcy kochają swoje domy rodzinne świadczą ręcznie rzeźbione klepki, którymi obijane są ściany domów, a także malowidła wokół okien. Studnie na podwórkach mają swoją własną, piękną obudowę. Późnym wie-

● CZYM ŻYJEMY W TOWARZYSTWIE ●

czorem grupa dojechała do miejscowości Căcița /Kaczyce/ i zakwaterowała się w budynku DOM POLSKI /wcześniej wszystko zorganizowano/. W sobotę rozpoczęto realizowanie programu od zwiedzania kopalni soli w Kaczyce /Căcița/, zbudowanej w r.1792 przez górników z Bochni i Wieliczki. Oprowadzał po muzeum kopalni oraz podziemnych chodnikach dawny dyrektor kopalni inż. Grudnicki, który zna każdy zakątek "swojej kopalni". Zresztą jego ojciec wcześniej także był dyrektorem kopalni, a obecnie syn, inż. Grudnicki, także kieruje kopalnią /czyli dokładnie 3 generacje/. Po zwiedzeniu kopalni cała grupa pojechała do Suczawy, gdzie odwiedziła DOM POLSKI, siedzibę Zarządu Głównego Związku Polaków w Rumunii, w którym znajduje się także biblioteka centralna oraz redakcja miesięcznika POLONUS. Dłuższa rozmowa z członkami Zarządu oraz pracownikami redakcji pozwoliły bliżej zapoznać się z formami pracy, a także problemami miejscowych Polaków. Ze wzruszeniem oglądano sztandar Związku Polaków z r. 1903. W drodze powrotnej zaznajomiono się z budową Domu Polskiego w Paltinoasa. Wieczorem w sobotę odbyło się spotkanie grupy z miejscowymi Polakami w sali DOMU POLSKIEGO; cieszyli się oni z możliwości bezpośrednich rozmów z gośćmi z Polski. Kilka godzin spędzonych przy wspólnym stole wypełniły nie tylko rozmowy lecz także wspólne śpiewy oraz wspomnienie wspólnych znajomych /w grupie z Polski był także dr inż. Mizia, wybitny fachowiec z dziedziny górnictwa/. W niedzielę cała grupa pojechała do Nowego Sołućca / Solonetul Nou / na odpust parafialny /wszyscy mieszkańcy Sołućca to Polacy/. Mszę Św. i kazanie sprawował ks.dr J. Pawlik. Podziw i wzruszenie spowodował donośny śpiew po polsku podczas nabożeństwa. Mimo 200 lat od czasu osiedlenia się nadal zachowuje się język, śpiew i zwyczaje polskie z okolic Żywca. Następnie grupa zwiedziła miejscowy Dom Polski oraz szkołę im. H. Sienkiewicza, którego wielkie popiersie zdobi ścianę tej szkoły od strony głównej ulicy. W Nowym Sołućcu miało miejsce także spotkanie z p.dr Piotrem Babiaszem, prezesem Zarządu Głównego Związku Polaków w Rumunii i Deputowanym do Parlamentu Rumunii, dzięki temu uczestnicy wyprawy zyskali szersze spojrzenie na życie Polaków w Rumunii. Po południu grupa pojechała do wsi Plesza, położonej na szczycie wzniesienia przy drodze do wsi Poiana Micului. W obydwu tych wioskach mieszkają Polacy i tam też sprawowane są nabożeństwa w jęz. polskim. Także w szkołach nauka odbywa się w jęz. polskim. Zarówno w Sołućcu jak i w Pleszy nauczają nauczycielki, które przed laty studiowały na Uniwersytecie Jagiellońskim. W miejscowych budynkach szkolnych odbywały się imprezy i zebrania miejscowych Polaków. W piątym dniu wyprawy /poniedziałek/ program przewidywał zwiedzenie monastyrów w północnej Bukowinie. Wspólną cechą zwiedzanych monastyrów są kolorowe malowidła "al fresco" na zewnętrznych ścianach świątyń klasztornych o bogatej tematyce biblijnej. Każdy zresztą monastyr ma swoją myśl przewodnią dla całości malowideł. Dla wszystkich uczestników było to wielkim zaskoczeniem i wprowadziło w podziw /jako, że ogólnie funkcjonują wadliwe wyobrażenia o Rumunii/. Cenną informacją jest stwierdzenie czynnego życia zakonnego w zwiedzanych monastyrach i nie są one tylko obiektami muzealnymi. Dzięki swobodnemu dysponowaniu czasem można było nie tylko wysłuchać objaśnień przewodnika, lecz także stawiać pytania dla pełniejszego zrozumienia zarówno malowideł na ścianach lecz także specyficznego wyposażenia świątyń. Swojego rodzaju pomocnym elementem była możliwość uzyskania obszernego folderu w jednym z częściej używanych języków. Kilkakrotnie obejście świątyni z bogatymi malowidłami pozwalało dłużej zatrzymać się przy tych fragmentach, które budziły dodatkowe zainteresowanie. Monastyr VORONET, w pobliżu Gura Homorului, zbudowany w r.1488 słusznie nazwany jest

"Kaplica Sykstyńską północy". Szczególnie cenne są malowidła "Sąd ostateczny" oraz "Drzewo genealogiczne". Trudno nawet opisać to, co się przeżywa zwiedzając monaster VORONET i trzeba to poprostu zwiedzić na miejscu, osobiście i tam pozwolić oddziaływać na siebie bogactwom ducha. Śwego rodzaju prologiem do zwiedzania jest plac przed monasterem, na którym miejscowi twórcy ludowi prezentują hefty i tkaniny, rzeźby i malowidła dzięki którym po powrocie do domu można sobie odświeżyć wspomnienia przeżycia pobytu w VORONET.

Dalej grupa pojechała do monasteru MOLDOVITA, zbudowanego w r.1532 w dolinie rzeki Moldowy. Już sam charakter obronny monasteru wprawia w podziwienie a wewnętrzna zabudowa wskazuje na pełne życie klasztorne.

Na dziedzińcu rzuca się w oczy statua księcia Petru Hares. Po malowidłach świątyni na zewnętrznych ścianach, a także bogatym wyposażeniu wewnątrz oprowadza ze znanstwem zakonnic. Dzięki zrekonstruowaniu wnętrza można także zapoznać się z liturgią, dla której świątynia została zbudowana. Malowidła zewnętrzne jak też i wewnątrz świątyni okazują swoje piękno zależnie od pory dnia i oświetlenia. Zachowane nagrobki pomagają w poznaniu historii tej ziemi. W dawnym budynku archimandryty jest izba pamięci z zachowanymi fragmentami budownictwa oraz biblioteki.

Dojeżdżając do monasteru SUCEVITA już z okien autobusu można podziwiać położenia i układ całości klasztoru, otoczonego obronnym murem z zachowanymi basztami obronnymi. Do grupy podeszła zakonnica zgłaszając gotowość oprowadzenia zarówno po świątyni jak też zorganizowanym muzeum. Tłumacząc fragmenty malowideł ściennych zwraca uwagę na specyfikę scen biblijnych, prezentowanych właśnie w monasterze SUCEVITA. W muzeum natomiast przedstawia tkaniny na miejscu wykonywane dla szat liturgicznych albo zdobienia ścian świątyni. W ten sposób uzyskała grupę bogaty obraz życia duchowego tej ziemi.

W drodze powrotnej do bazy grupa zatrzymała się jeszcze w osrodku czarnej ceramiki w miejscowości Marginea. Obok podziwiania wytworzonych przedmiotów można było jeszcze dokonać zakupu drobnych pamiątek od miejscowych twórców ludowych.

Wieczorem w Domu Polskim jeszcze spotkanie z Zarządem miejscowym Związku Polaków, a także prezentacja zamiarów na przyszłość. W drodze powrotnej w autobusie całkiem inna atmosfera. Obok przypomnienia niektórych fragmentów z trasy zwiedzania tej ziemi, nie raz pojawia się pytanie: dlaczego dotychczas mieliśmy tak bardzo zniekształcony obraz Rumunii? Dobrze więc teraz możemy kształtować prawdziwy obraz.



● OFERTA ●

Podręczny Leksykon Geograficzny POLSKA

Autorzy: Jerzy Kwiatek i Teofil Lijewski

Wydawca: "Troja", Henryk Rozwadowski

87-100 Toruń, Brzechwy 28, tel. 29084

Hurtownia: Wydawnictwo "Copia"

W 90-LECIE PIERWSZEJ ZBIOROWEJ
WYCIECZKI POLSKIEGO TOWARZYSTWA
KRAJOZNAWCZEGO

2 czerwca 1907 r., Aleksander Janowski, współtwórca polskiego krajoznawstwa i współorganizator Polskiego Towarzystwa Krajoznawczego, a w roku 1907 jego sekretarz, poprowadził pierwszą zbiorową wycieczkę krajoznawczą do Puszczy Kampinoskiej. Jej zakończenie nastąpiło na terenie Puszczy w Starej Dąbrowie. Pierwsza zbiorowa wycieczka, zapoczątkowała czynne uprawianie krajoznawstwa.

Początkowo ruch ten obejmował jedynie niektóre grupy inteligencji i młodzieży, z czasem rozszerzył się na pozostałe kręgi społeczeństwa polskiego. Tradycje krajoznawstwa polskiego i ściśle z nim związane wędrówki krajoznawcze, przejęło po 1950 roku Polskie Towarzystwo Turystyczno-Krajoznawcze.

Oddział PTTK Warszawa-Sródmieście, stając się być godnym imienia swojego patrona - Aleksandra Janowskiego - przed 32-u laty zapoczątkował coroczne Rajdy Piesze im. Aleksandra Janowskiego po Mazowszu i zawsze w czerwcu, dla upamiętnienia pierwszej zbiorowej wycieczki krajoznawczej.

W 1987 r., w jej 80-lecie, Oddział był organizatorem cyklu wycieczek "Szlakami Aleksandra Janowskiego". Dostosowano je do współczesnych warunków, ale ciągle były to trasy mazowieckich wędrówek, opisane przez Aleksandra Janowskiego. Rinał cyklu stanowił XXII Rajd Pieszy im. Aleksandra Janowskiego, zakończony uroczystym odsłonięciem tablicy pamiątkowej w Starej Dąbrowie na terenie Kampinoskiego Parku Narodowego. Tablica niezwykle starannie zaprojektowana przez Włodzimierza Majdewicza, wykonana w brązie, umieszczona została na dużym głazie narzutowym i zawierała napis:

" W 80-tą rocznicę pierwszej
zbiorowej wycieczki
Polskiego Towarzystwa Krajoznawczego
1907.VI.1987
Stara Dąbrowa
Oddział Sródmieście PTTK
im. Aleksandra Janowskiego
w Warszawie"

W trakcie tej uroczystości wręczono ustanowione w 80-tą rocznicę, pierwsze Honorowe Odznaki Organizatora Rajdów im. Aleksandra Janowskiego.

W latach następnych, tablica była świadkiem kolejnych wędrówek warszawskich krajoznawców, by w 1996 r., stać się łupem wandalii. Zarząd Oddziału postanowił umieścić na głazie tablicę nową o tej samej treści. Wykonana tym razem w czarnym granicie szwedzkim, została ponownie odsłonięta 7 czerwca br., w 90-tą rocznicę pierwszej zbiorowej wycieczki Aleksandra Janowskiego. W tym dniu przy tablicy spotkali się przedstawiciele Zarządu Głównego PTTK, członkowie władz Oddziału, jego przewodnicy turystyki pieszej, uczestnicy uroczystości sprzed 10-u lat, uczestnicy XXXII Rajdu Pieszego im. Aleksandra Janowskiego. Ponownego odsłonięcia tablicy dokonali: Prezes Zarządu Sródmiejskiego Oddziału kol. Tadeusz Martusewicz /członek ZG PTTK/, Prezes Komisji Rewizyjnej Oddziału kol. Rajmund Misztal oraz projektant tablicy kol. Włodzimierz Majdewicz - Wiceprezes Zarządu Oddziału, Wiceprzewodniczący Komisji Turystyki Pieszej Zarządu Głównego PTTK. Miłym akcentem uroczystości był udział 6-ciu przedstawicieli dyrekcji Kampinoskiego Parku Narodowego, która na pobliskiej polanie przygotowała wyjątkowo okazałe /w końcu minęło 90 lat/ ognisko. Przy ognisku, które zapalił Komandor wszystkich Rajdów Pieszych

im. Aleksandra Janowskiego - Ryszard Dworzynski, popłynęły wspomnienia. Wszyscy uczestnicy uroczystości otrzymali przepięknie zaprojektowany przez kol. Włodzimierza Majdewicza znaczek, wykonany w mosiądzu, którego główną postacią okazał się być tym razem bóbr, jedno z trzech zwierząt, /Łoś, Ryś i Bóbr/ tak charakterystycznych dla Kampinoskiego Parku Narodowego.

Uroczystości poświęcone 90-leciu pierwszej wycieczki krajoznawczej i XXXII Rajd Pieszy im. Aleksandra Janowskiego Sródmiejskiego Oddziału, wpisały się w ogólnopolskie obchody tej rocznicy w naszym Towarzystwie.

Jerzy Kononowicz



ROCZNIK

Polskiego Towarzystwa Krajoznawczego

1907

Do Puszczy kampinoskiej.

Na pierwszej tej wycieczce Towarzystwo miało spróbować swych sił organizacyjnych. Zapisy były tak liczne, że zaszła konieczność wynajęcia 2 parostatków, jeden bowiem nie mógłby pomieścić wszystkich uczestników. W dniu 2 czerwca 1907 r., o godz. 7 z rana, odbyły od przystani parowce „Kopernik” i „Nadwiślanin,” wioząc 387 osób, które przybyły na przystań. Zapisów było 400. Poranek był wcale nie obiecujący: niebo zaciągnięte chmurami, pomiędzy 6 a 7 padł ulewny deszcz. Po ruszeniu statków od przystani warszawskiej, niebo wypogodziło się i już stale do końca wycieczki pogoda dopisywała. Kierownictwo wycieczki objęli p. p. Kulwiec i Janowski. O dzień wcześniej członek Towarzystwa, p. A. Ojrzyński, wyruszył z osadą wioślarską, aby wybrać miejsce odpowiednie do wylądowania. Według też jego wskazówki zainwazyły statki pod Gniewniewicami, o pół godziny drogi za Zakroczymiem, na lewym brzegu Wisły. Na statkach brzmiały pieśni chóru, naprędce zorganizowanego. Ożywiona też była sprzedaż map Puszczy kampinoskiej, przygotowanych przez podsekcję kartograficzną, oraz pocztówki pamiątkowej, z rysunkiem p. Wisznickiego.

Po wylądowaniu ruszono pieszo przez wieś Leoncin i Teofilewo do skraju puszczy, odległej od Wisły o godzinę drogi pieszej. Droga to była piaszczysta, kurz dokuczał, lecz ożywienie ogólne nie słabło, mimo tych przeciwności. Do lasu przybyli też nadleśni puszczy, którzy otrzymali od Zarządu dóbr państwa dyspozycję udzielania informacji wycieczce.

Po rozłożeniu się obozem u skraju lasu i po godzinnym wypoczynku, p. Kulwiec z liczną gromadą młodzieży skierował się ku nizinie pod Dąbrową, gdzie zgromadzono obfite zbiory botaniczne.

O 4-tej po południu zagrały trąbki do odwrotu i pochód ruszył ku Wiśle, o 6-tej zaś statki wyruszyły ku Warszawie, dokąd zainwazyły o godz. 10 m. 30 wieczorem.

Cała wycieczka odbyła się bez żadnych przeszkód, trudności, lub niewygód. Nastrój panował znakomity, wycieczka, rozpoczynająca tę działalność Towarzystwa, udała się doskonale.



● ● ●

**INSTRUKTORSKO-METODYCZNE SZKOLENIE
AKTYWU TURYSTYCZNEGO WOJSKA POLSKIEGO**

Departament Społeczno-Wychowawczy MON, Oddział Oświatowo-Wychowawczy SOW, Komisja ZG PTTK do Współpracy z Wojskiem Polskim oraz Wojskowy Oddział PTTK przy Klubie Okręgowym we Wrocławiu byli organizatorami trzydniowego szkolenia instruktorsko-metodycznego czołowego aktywu turystycznego WP. Miejscem szkolenia był Ośrodek Doradztwa Rolniczego w Głisnie koło Lubniewic, a jego uczestnikami oficerowie odpowiedzialni za upowszechnianie turystyki i krajoznawstwa w SZRP, członkowie Komisji ZG PTTK do Współpracy z WP oraz prezesi i sekretarze wojskowych oddziałów PTTK.

Celem seminaryjnych zajęć było m.in. zapoznanie z projektami dokumentów normatywnych dot. działalności krajoznawczo-turystycznej w WP, skoordynowanie zamierzeń turystyczno-krajoznawczych szczebla centralnego z realizowanymi przez WP i WŁ PTTK, a także informacja o możliwościach dofinansowania organizowanych przez oddziały i koła imprez o charakterze powszechnym i kwalifikowanym ze środków administracji państwowej oraz samorządów lokalnych.

Szkolenie prowadził przewodniczący Komisji ZG PTTK do Współpracy z WP - ppłk. Stanisław Janowicz, a ponad 30-to osobową grupę stanowili m.in.: Bożena Jarosz, Rajmund Góluł, Marek Szymałowicz, Przemysław Jaskuła, Franciszek Ródek, Jan Przybysz, Maciej Baczynski, Jerzy Wierchowicki, Edward Frąckowiak, Włodzimierz Kanis, Antoni Marchwicki, Wiesław Jakubowski, Czesław Kobierski, Edward Kazanecki, Jerzy Szymański. Przedstawili oni najistotniejsze zamierzenie realizowane w br. przez terenowe jednostki PTTK dokumentując je aktualnymi regulaminami imprez.

Interesujące i przydatne praktycznej działalności zarządów oddziałów było wystąpienie Alfreda Mikłaszewicza z Wałcza przedstawiciela Stowarzyszenia Gmin nt. "Turystyka i krajoznawstwo w działalności administracji szczebla wojewódzkiego i samorządów lokalnych".

Organizatorzy szkolenia zorganizowali dla uczestników autokarową wycieczkę szkoleniową do Berlina, w czasie której zwiedzono ekspozycję Międzynarodowych Targów Turystycznych ITB, oraz najcenniejsze zabytki Berlina. Dla uczestników szkolenia - czołowego aktywu PTTK WP - cenną była wiadomość przekazania przez przedstawiciela Departamentu Społeczno-Wychowawczego MON, iż jeszcze w tym półroczu zatwierdzone będą dokumenty normujące działalność turystyczno-krajoznawczą w SZ RP. Dziś działalność ta - jak stwierdzili uczestnicy - zależy od dobrej woli dowódców.

● ● ●

**XII WIOSENNE BIEGI NA ORIENTACJĘ
"INO-97"**

Zarząd Wojskowego Oddziału PTTK w Krośnie Odrzańskim, którego prezesem jest mjr. Jerzy Szymański przeprowadził ostatnio wiosenne zawody na orientację "INO-97". Z tej popularnej w krośnieńskim środowisku imprezy - propagującej czynną rekreację jako formę szkoleniowo-wychowawczą korzysta młodzież szkolna, żołnierze oraz sympatycy biegania "z mapą i busolą". W tegorocznej, dwunastej już imprezie, startowało 35 trzyosobowych zespołów, a także biegacze indywidualni, wśród których dominowali uczniowie szkół podstawowych z krośnieńskiego. Podstawową konkurencją był indywidualny bieg na orientację rozegrany na kilku dystansach w zależności od grupy wiekowej. Uzupełniały bieg konkurencje zespołowe tj. strzelanie z pistoletu pneumatycznego, rzut piłeczki do kosza, rzut lotkami oraz tzw. "wędka szczęścia". W klasyfikacji indywidualnej zwycięzcami zawodów zostali: w grupie D-12 - Kamila Będa - przed Martą Grudzińską - obie SP Dychów i Beata Kruglińska - SP Nr 3 Krosno Odrzańskie - w grupie CH-12 Jacek Korab przed Łukaszem Kiersztanem - obaj SP Nr 3 Krosno i Piotrem Betką - SP Nr 2 Krosno Odrzańskie. W grupie CH-15 - Paweł Milecki - SP Dychów przed Łukaszem Piwko - SP Nr 3 i Tomaszem Kobitą - SP Nr 1 Krosno Odrzańskie. W grupie D-15 Katarzyna Chmielewska - SP Nr 2 Krosno Odrzańskie przed Kingą Gosztyłą

- SP Dychów i Martą Modeską - SP Nr 2 Krosno Odrzańskie. W grupie M-18 Piotr Błaszczewicz - ZSzoIZ Krosno przed Krzysztofem Kruglińskim - Technikum Elektroniczne Zielona Góra i Romanem Didikiem - ZSzoIZ Krosno Odrzańskie. W kategorii K-21 wygrała Dorota Mroczek - 4 batalion remontowy, a wśród seniorów bezkonkurencyjnym był mjr. rez. Roman Reskche - 4 brem. przed Piotrem Gałęskim - niezrzeszony i st. chor. Lechem Kruglińskim - 4 b.rem. Drużynowo zwyciężyli: D-12 - zespół SP Dychów, CH-12 - zespół SP-Dychów, M-18 - zespół ZSzoIZ Krosno Odrzańskie, M-40 - drużyna WK PTTK "Ogniwo" przy 4 batalionie remontowym oraz M-30 - WK "Szarotka" przy 4 batalionie zaopatrzenia.

Najlepsi uczestnicy imprezy w kwalifikacji indywidualnej i drużynowej wyróżnieni zostali dyplomami i nagrodami rzeczowymi, których fundatorami byli: burmistrz miasta, komendant LOSG, d-ca 4 DDZ - kierownik KG i WO PTTK. Była też wojskowa grochówka, ognisko i pieczone kiełbaski. Sprawna organizacja imprezy przy rekordowej ilości - 108 zawodników - to zasługa m.in.: Mieczysława Kruglińskiego, Eugeniusza Walczaka, Jana Wójtowicza, Joachima Cierpisza, Henryka Demczaka i Krzysztofa Wronki oraz gospodarza obiektów WOW Łochowice kpt. Marka Kaczmarzyka.

Józef Cieslak

KOLEŻANKI I KOLEDZY !

PRZYPOMINAMY, ŻE -
ZA KARTĘ RABATOWĄ ORAZ INFORMATOR NIE
POBIERA SIĘ DODATKOWYCH OPŁAT - SĄ
BEZPŁATNE DLA WSZYSTKICH, KTÓRZY
OPŁACILI SKŁADKI



XXV

Ogólnopolski Młodzieżowy Turniej Turystyczno - Krajoznawczy

W dniach 11-14 czerwca 1997 r. Oddział PTTK „Beskid” w Nowym Sączu gościł uczestników centralnych finałów OMTTK. Podczas tegorocznych finałów spotkały się drużyny z 39 województw w szkołach podstawowych oraz 40 województw w szkołach średnich. Drużyny te okazały się najlepsze w finałach wojewódzkich. Teraz udowodniły, że są świetne w marszach na orientację i w samarytance, dobrze znają topografię i historię turystyki, potrafią szybko i sprawnie stawiać namioty, opanowały tajniki roweru, jazdę na nim w trudnych warunkach.

Uroczyste rozpoczęcie finałów odbyło się 11 czerwca o godz. 18 w namiocie widowiskowym przy Alejach Wolności. Komandor turnieju - Józef Pomietło gromkim głosem wywoływał kolejne ekipy, które wesoło potwierdzały swoją obecność. Gorąca atmosfera udzieliła się honorowym gościom, którzy kolejno witali i pozdrawiali przybyłych uczestników oraz ich opiekunów. W imieniu władz naczelnych PTTK przemówił prezes ZG PTTK dr Adam Chyżewski, zaś w imieniu Kuratorium Oświaty w Nowym Sączu - wicekurator Halina Kociubińska. Sakramentalne słowa otwarcia wypowiedział przedstawiciel władz samorządowych Nowego Sącza - wiceprezydent miasta Leszek Zegzda.

Z opiekunami drużyn spotkał się, reprezentujący na imprezie Ministerstwo Edukacji Narodowej, pan Krzysztof Sikora - Wicedyrektor Departamentu Młodzieży i Wychowania. Przedstawił on ostatnie akty normatywne wydane przez MEN w sprawach turystyki wśród młodzieży. Opiekunowie zgłosili szereg uwag i postulatów związanych z dalszym rozwojem turystyki w środowisku szkolnym. Uzyskali zapewnienie, że ich uwagi będą uwzględnione przy dalszych pracach resortu.

Finały turnieju miały dobre warunki zakwaterowania w internatach trzech szkół średnich: Zespołu Szkół Elektryczno-Mechanicznych, Zespołu Szkół Samochodowych i I Liceum Ogólnokształcącego. W czasie turniejowych zmagania panowała dobra atmosfera i uśmiech. Czuło się, że uczestnicy i ich opiekunowie kochają turystykę i krajoznawstwo.

W roli sędziów wystąpili działacze oddziałowej Komisji Młodzieżowej, a na codzień nauczyciele sądeckich szkół: Mariusz Borkowski, Tadeusz Czubek, Alina Motyka, Maria Durlak, Katarzyna Chyclak, Marek Pisiewicz, Mieczysław Witowski, Zbigniew Kierzek, Marek Nowakowski, Zbigniew Tokarczyk /sędzia główny/, Józef Pomietło /komandor turnieju/.

Zresztą wiele imprez np. kolarski tor przeszkód, marsz na orientację - pomagali przeprowadzić dawni uczniowie sądeckiego „elektryka” wspomagani przez młodzieżowych organizatorów turystyki - członków SKKT PTTK przy Zespole Szkół Elektryczno-Mechanicznych i Zespołu Szkół Ekonomicznych.

Gospodarze zadbali o to, aby gościom pokazać nie tylko Ziemię Sądecką ale i Pieniny z zamkami w Czorsztynie i Niedzicy. I tak już w drugim dniu turnieju opiekunowie drużyn odbyli wycieczkę do Rożnowa i Tropia, a popołudniu spotkali się w świetlicy Oddziału PTTK „Beskid” z działaczami Zarządu i prezesem Władysławem Stenderą, ora przedstawicielem Urzędu Wojewódzkiego w Nowym Sączu, spotkanie prowadził przewodniczący Rady Programowej d/s Młodzieży Szkolnej ZG PTTK - Andrzej Gordon. W trzecim dniu turniejowym, gdy dalej trwały zmagania drużyn, to ich opiekunowie wędrowali przez Pieniny i zwiedzali zamek w Niedzicy.

W ostatnim dniu finałów młodzież i opiekunowie już razem odbyli wycieczkę krajoznawczą doliną Popradu i do Krynicy.

Zakończenie turnieju odbyło się na dziedzińcu Zespołu Szkół Elektryczno-Mechan. przy udziale honorowych gości: ministra Urzędu Kultury Fizycznej i Sportu - Janusza Kępińskiego, wiceprezesa ZG PTTK prof. dr hab. Janusza Zdebskiego w cywilu rektora krakowskiej AWF oraz dyrektora Wydziału Turystyki i Kultury Urzędu Wojewódzkiego w Nowym Sączu - Ryszarda Cybulskiego i przedstawiciela Kuratorium Oświaty w Nowym Sączu Janinę Pelczar.

Ujmując sportowo turniej w kategorii szkół średnich wygrało województwo białkopodlaskie, a ściślej drużyna z Radzyna Podlaskiego, w kategorii szkół podstawowych najlepszą okazała się drużyna ze SP Nr 3 w Chełmży z województwa toruńskiego.

A oto najlepsi wśród szkół podstawowych w klasyfikacji końcowej.

1. toruńskie	SP Nr 3 Chełmża	589,22 pkt
2. białostockie	SKKT PTTK przy SP Nr 37 w Białymstoku	589,22 pkt
3. radomskie	SKKT PTTK przy Publicznej SP Nr 4 w Radomiu	543,66 pkt

W poszczególnych konkurencjach triumfowali:

- **w teście krajoznawczym:** Konrad Bludnik z Białegostoku 78 pkt przed Bogusławem Ciastkiem z Radomia - 72 pkt. oraz Tomaszem Paszkim ze Szczecina 68pkt

- **w konkursie wiedzy turystycznej i topograficznej:** Mariusz Kacperk /sieradzkie/ 36,5 pkt. przed Andrzejem Domagałą /jeleniogórskie/ 35 pkt. i Piotrem Mazurkiewiczem /łódzkie/ 35 pkt.

- **turystyczny marsz na orientację:** wygrała drużyna ze SP Nr 3 w Chełmży przed SP Nr 7 w Zgierzu i SP Nr 21 w Częstochowie.

- **w rozstawianiu namiotu:** drużyna z Międzyszkolnego Ośrodka Sportowego w Bolesławcu przed SP Nr 3 w Chełmży i SP Nr 3 w Głuchołazach.

- **w kolarskim torze przeszkód:** drużyna ze SP w Guzowie /skierniewickie/ przed SP w Sędziejowicach /sieradzkie/ i SP Nr 7 w Zgierzu.

36 - **w samarytance:** drużyna ze SP Nr 3 w Chełmży przed SP Nr 21 w Częstochowie i SKKT PTTK Omak przy Zespole Szkół Ogólnokształcących w Jastkowie /lubelskie/.

- **największą liczbę odznak i uprawnień turystycznych** zgromadzili: Bogusław Ciastek /radomskie/ Katarzyna Ciastek /radomskie/ i Tomasz Paszek /szczecińskie/

W grupie młodzieży starszej ze szkół ponadpodstawowych rywalizacja była podobnie zacięta.

Sędziów zachwyciła ekipa z ZSZ w Radzynie Podlaskim w składzie:

Wiesław Krupski, Mariusz Piekarski, Andrzej Baran, która zajęła zdecydowanie 1 miejsce 660,05 pkt. przed drużynami z II LO w Tomaszowie Mazowieckim 518,13 pkt. i SKKT PTTK Nr 256 przy VI LO im. J.Kochanowskiego w Radomiu 494 pkt.

W poszczególnych konkurencjach triumfowali:

- **w teście krajoznawczym:** Wiesław Krupski 84 pkt. przed Mariuszem Piekarskim 82 pkt. i Andrzejem Baranem 78 pkt. /wszyscy z woj. białkopodlaskiego/

- **w teście topograficznym:** Andrzej Nienartowicz /radomskie/ 68 pkt. Ewa Tarnawska /częstochofskie/ 60 pkt. i Paweł Tarowski /szczecińskie/ 56 pkt.

- **turystyczny marsz na orientację:** znów wygrała drużyna z Radzyna Podlaskiego przed ekipą LO z Szamotuł /poznańskie/ i Klubem Turystyki Kwalifikowanej Beloc w Piekarach Śląskich

- **w rozstawianiu namiotu:** drużyna SKKT PTTK Omak przy ZSO w Jastkowie przed II LO w Tomaszowie Mazowieckim i SKKT PTTK przy ZSZ w Bytowie.

- **w samarytance:** drużyna z woj. wrocławskiego przed SKKT w Bytowie oraz LO w Głucholazach i I LO w Bydgoszczy.

- **największą liczbę odznak** zgromadzili: Andrzej Nienartowicz /radomskie/ Ewa Tarnawska /częstochofskie/ i Paweł Tarowski /szczecińskie/.

Świetnie spisały się drużyny reprezentujące Oddział PTTK „Beskid” i województwo nowosądeckie - niestety startujące w myśl regulaminu poza konkursem.

I tak drużyna SKKT PTTK przy Zespole Szkół Elektryczno-Mechanicznych uzyskała drugi wynik 555,58 pkt. a druga reprezentacja woj. nowosądeckiego z SKKT PTTK przy SP w Rytrze uzyskała najlepszy wynik w kategorii szkół podstawowych 599,45 pkt.

Laureaci zostali obdarowani sprzętem turystycznym i albumami a Wojewoda Nowosądecki ufundował dla zwycięskiej drużyny wspaniały puchar, który napełniono bezalkoholowym szampanem.

Pięknie zabrzmiało też wystąpienie przedstawiciela woj. szczecińskiego - organizatora następnych finałów centralnych - zapraszające na Wybrzeże Zachodnie.

Szkoda, że turniej nie wzbudził dużego zainteresowania wśród władz lokalnych i mieszkańców Nowego Sącza.

Opracował: Tadeusz Czubek

Tadeusz Czubek



XXV Ogólnopolski Młodzieżowy Turniej Turystyczno-Krajoznawczy

Nowy Sącz 11-14 VI 1997

Klasyfikacja końcowa

Szkoły podstawowe

miejsce	województwo	test topog.	test krajoz.	odznaki	INO	namiot	rowerek	pierwsza pomoc	suma punktów	strata
PK	nowosądeckie	102,5	168	46,05	92,11	48,68	73,03	69,08	599,45	
1	toruńskie	92,5	200	17,11	100	47,37	57,24	75	589,22	-10,23
2	białostockie	82,5	192	47,37	78,95	40,79	51,32	69,08	562,01	-37,44
3	radomskie	87	182	50	89,47	27,63	45,39	62,17	543,66	-55,79
4	jeleniogórskie	85,5	186	42,11	68,42	50	67,11	24,67	523,81	-75,64
5	częstochowskie	95	156	38,82	94,74	44,74	15,79	73,03	518,12	-81,33
6	łódzkie	93	160	26,98	97,37	15,79	69,08	36,51	498,73	-100,72
7	białkopodlaskie	87,5	150	43,42	65,79	37,5	61,18	36,51	481,9	-117,55
8	sieradzkie	94	162	10,53	34,21	42,11	71,05	62,17	476,07	-123,38
9	lubelskie	77,5	162	32,24	86,84	6,58	40,46	69,08	474,7	-124,75
10	kieleckie	80	170	19,74	81,58	11,84	53,29	53,29	469,74	-129,71
11	krośnieńskie	88	160	15,13	76,32	32,89	40,46	45,39	458,19	-141,26
12	szczecińskie	85,5	190	48,68	23,68	30,26	33,55	36,51	448,18	-151,27
13	warszawskie	72,5	130	24,34	84,21	22,37	31,58	62,17	427,17	-172,28
14	zielonogórskie	85,5	166	2,63	57,89	37,5	63,16	13,82	426,5	-172,95
15	poznańskie	76,5	180	30,26	52,63	1,32	19,74	62,17	422,62	-176,83
16	skierniewickie	64	126	12,5	73,68	28,95	75	36,51	416,64	-182,81
17	bydgoskie	89,5	154	34,87	36,84	43,42	37,5	4,93	401,06	-198,39
18	włocławskie	98	132	36,84	0	34,21	49,34	45,39	395,78	-203,67
19	gdańskie	82	128	0,66	63,16	39,47	65,13	13,82	392,24	-207,21
20	koszalińskie	81,5	138	32,24	55,26	18,42	27,63	36,51	389,56	-209,89
21	suwalskie	70,5	172	12,5	26,32	21,05	29,61	53,29	385,27	-214,18
22	kaliskie	72	156	44,74	13,16	35,53	47,37	13,82	382,62	-216,83
23	wałbrzyskie	71	140	22,37	50	13,16	25,66	53,29	375,48	-223,97
24	opolskie	73,5	150	28,95	15,79	46,05	55,26	4,93	374,48	-224,97
25	katowickie	78	152	26,98	28,95	26,32	35,53	24,67	372,45	-227
26	bielskie	72,5	148	21,05	21,05	31,58	59,21	13,82	367,21	-232,24
27	zamojskie	83	148	40,79	31,58	10,53	1,97	45,39	361,26	-238,19
28	piotrkowskie	73	156	34,87	10,53	0	17,76	53,29	345,45	-254
29	legnickie	72	130	38,82	7,89	23,68	9,87	53,29	335,55	-263,9
30	płockie	63	146	18,42	42,11	19,74	3,95	24,67	317,89	-281,56
31	przemyskie	65	126	8,55	60,53	9,21	13,82	24,67	307,78	-291,67
32	tarnobrzeskie	56,5	128	8,55	71,05	7,89	21,71	0	293,7	-305,75
33	tarnowskie	75	106	15,13	18,42	25	23,68	24,67	287,9	-311,55
34	siedleckie	71	148	4,61	47,37	3,95	5,92	4,93	285,78	-313,67
35	rzyszowskie	57,5	122	4,61	39,47	2,63	43,42	13,82	283,45	-316
36	chełmskie	79	118	24,34	5,26	5,26	7,89	36,51	276,26	-323,19
37	konińskie	57	122	0,66	44,74	17,11	11,84	4,93	258,28	-341,17
38	olsztyńskie	64	132	6,58	2,63	14,47	0	24,67	244,35	-355,1



XXV Ogólnopolski Młodzieżowy Turniej Turystyczno-Krajoznawczy

Nowy Sącz 11-14 VI 1997

Klasyfikacja końcowa

Szkoły średnie

miejsce	województwo	test kraj.	test topog.	odznaki	INO	namiot	rowerek	pierw. pomoc	razem	strata
1	bialskopodlaskie	244	92	47,44	98,72	42,31	75	60,58	660,05	
PK	nowosądeckie	168	91	42,31	92,31	16,67	71,15	74,04	555,48	-104,57
2	piotrkowskie	142	96	29,49	76,92	48,72	64,42	60,58	518,13	-141,92
3	radomskie	164	80	50	87,18	37,82	29,81	45,19	494	-166,05
4	częstochowskie	176	80	46,15	82,05	32,05	25	45,19	486,44	-173,61
5	kieleckie	194	72	32,05	51,28	44,87	57,69	28,85	480,74	-179,31
6	śląskie	118	76	20,51	69,23	47,44	73,08	69,23	473,49	-186,56
7	poznańskie	132	86	24,36	98,72	43,59	59,62	28,85	473,14	-186,91
8	włocławskie	150	85	39,1	74,36	17,95	25	74,04	465,45	-194,6
9	kaliskie	174	76	43,56	58,97	46,15	48,08	16,35	463,11	-196,94
10	lubelskie	192	110	44,87	2,56	50	11,54	45,19	456,16	-203,89
11	opolskie	132	81	35,9	39,75	39,74	54,81	69,23	452,43	-207,62
12	katowickie	110	77	23,08	94,87	34,62	50	60,58	450,15	-209,9
13	szczecińskie	142	90	48,72	84,62	8,97	46,15	28,85	449,31	-210,74
14	chełmskie	178	91	33,33	35,9	26,92	61,54	16,35	443,04	-217,01
15	łódzkie	140	85	2,56	71,79	19,23	69,23	45,19	433	-227,05
16	bielskie	166	98	12,82	79,49	5,13	44,23	16,35	422,02	-238,03
17	rzyszowskie	178	73	2,56	55,13	33,33	51,92	16,35	410,29	-249,76
18	legnickie	156	95	30,77	7,69	35,9	38,46	45,19	409,01	-251,04
19	jeleniogórskie	126	80	28,21	39,75	28,21	54,81	45,19	402,17	-257,88
20	wrocławskie	162	81	15,38	44,87	29,49	21,15	45,19	399,08	-260,97
21	sieradzkie	126	79	18,59	55,13	30,77	25	60,58	395,07	-264,98
22	gdańskie	130	77	2,56	64,1	14,1	33,66	60,58	382	-278,05
23	bydgoskie	138	89	9,62	25,64	10,26	33,66	69,23	375,41	-284,64
24	konińskie	140	89	16,67	20,51	23,08	17,31	60,58	367,15	-292,9
25	krośnieńskie	108	67	37,18	89,74	6,41	5,77	45,19	359,29	-300,76
26	płockie	134	89	14,1	30,77	12,82	29,81	45,19	355,69	-304,36
27	zielonogórskie	114	78	9,62	44,87	37,82	67,31	0,96	352,58	-307,47
28	siedleckie	122	84	41,03	48,72	7,69	40,38	6,73	350,55	-309,5
29	koszalińskie	114	93	2,56	61,54	11,54	17,31	45,19	345,14	-314,91
30	zamojskie	126	75	26,92	15,38	21,15	36,54	28,85	329,84	-330,21
31	skiemiewickie	128	79	25,64	23,08	24,36	0	28,85	308,93	-351,12
32	pilskie	98	74	9,62	66,67	15,38	42,31	0,96	306,94	-353,11
33	przemyskie	108	64	21,79	0	25,64	64,42	16,35	300,2	-359,85
34	toruńskie	114	61	34,62	12,82	41,03	1,92	28,85	294,24	-365,81
35	białostockie	78	66	39,1	33,33	42,31	17,31	6,73	282,78	-377,27
36	wałbrzyskie	122	72	18,59	10,26	3,85	13,46	28,85	269,01	-391,04
37	olsztyńskie	138	57	2,56	28,21	2,56	3,85	6,73	238,91	-421,14
38	warszawskie	128	62	9,62	5,13	1,28	8,66	16,35	231,04	-429,01
39	tarnobrzeskie	122	65	6,41	17,95	0	8,66	6,73	226,75	-433,3

KOMITET ORGANIZACYJNY
XXV Jubileuszowego Ogólnopolskiego
Młodzieżowego Turnieju
TURYSTYCZNO-KRAJOZNAWCZEGO
PTTK Oddział „BESKID”
Nowy Sącz, Rynek 9 - tel. 43-74-57



SZKOŁY PODSTAWOWE

TEST KRAJOZNAWCZY

1. Bludnik Knrat / białostockie/
2. Ciastek Bogusław / radomskie /
3. Paszek Tomasz / szczecińskie /
Szatkowska Joanna / torunskie /
Janiak Jakub / torunskie /
Cywiński Paweł / szczecińskie /

TEST TOPOGRAFICZNY

1. Kacperk Mariusz / sieradzkie /
2. Domagała Andrzej / jeleniogórskie /
3. Mazurkiewicz Piotr / łódzkie /

ODZNAKI

1. Ciastek Bogusław / radomskie /
2. Ciastek Katarzyna / radomskie /
3. Paszek Tomasz / szczecińskie /

INO

1. toruńskie
2. łódzkie
- pk nowosądeckie
3. częstochowskie

NAMIOT

1. jeleniogórskie
2. toruńskie
- pk nowosądeckie
3. opolskie

KOLARSKI TOR SPRAWNOŚCIOWY

1. skierniewickie
2. sieradzkie
3. łódzkie

SAMARYTANKA

1. toruńskie
2. częstochowskie
3. białostockie
lubelskie
- pk nowosądeckie



SZKOŁY ŚREDNIE

KLASYFIKACJA KOŃCOWA:

- | | |
|---------------------|---|
| 1. BIALSKOPODLASKIE | ZSZ - Radzyń Podlaski |
| 2. PIOTRKOWSKIE | II LO - Tomaszów Mazowiecki |
| 3. RADOMSKIE | SKT-K PTTK nr 256 przy VI LO im.
J. KOCHANOWSKIEGO w RADOMIU |

TEST KRAJOZNAWCZY:

- | | |
|---|------|
| 1. KRUPSKI WIESŁAW (BIALSKOPODLASKIE) | - 84 |
| 2. PIEKARSKI MARIUSZ (BIALSKOPODLASKIE) | - 82 |
| 3. BARAN ANDRZEJ (BIALSKOPODLASKIE) | - 78 |
| SKIBA DARIUSZ (RZESZOWSKIE) | - 78 |

TEST TOPOGRAFICZNY:

- | | |
|------------------------------------|------|
| 1. STRÓŻEK TOMASZ (LUBELSKIE) | - 41 |
| KRUPSKI WIESŁAW (BIALSKOPODLASKIE) | - 41 |
| 3. ROWIŃSKI MICHAŁ (LUBELSKIE) | - 39 |

ODZNAKI:

- | | |
|-------------------------------------|------|
| 1. NIENARTOWICZ ANDRZEJ (RADOMSKIE) | - 68 |
| 2. TARNOWSKA EWA (CZĘSTOCHOWSKIE) | - 60 |
| 3. TAROWSKI PAWEŁ (SZCZECIŃSKIE) | - 56 |

INO:

- | | |
|---------------------|---|
| 1. BIALSKOPODLASKIE | ZSZ - Radzyń Podlaski |
| POZNAŃSKIE | LO - Szamotuły |
| 3. KATOWICKIE | Klub Turystyki Kwalifikowanej BEŁOĆ
w Piekarach Śląskich |

NAMIOT:

1. LUBELSKIE
2. PIOTRKOWSKIE
3. SŁUPSKIE

SKKT-PTTK ORNAŁ przy Zesp. Szkół
Ogólnokształcących w Jastkowie
II LO - Tomaszów Mazowiecki
SKKT przy ZSZ w Bytowie

ROWER:

1. BIALSKOPODLASKIE
2. SŁUPSKIE
3. ŁÓDZKIE
NOWOSADECKIE (PK)

ZSZ - Radzyń Podlaski
SKKT przy ZSZ w Bytowie
I LO w Pabianicach

PIERWSZA POMOC:

1. NOWOSADECKIE (PK)
WŁOCŁAWSKIE
2. SŁUPSKIE
OPOLSKIE
BYDGOSKIE

SKKT przy ZSZ w Bytowie
LO w Głuchołazach
SKKT ŚWISTAKI przy I LO w
Bydgoszczy



słowa polskie: M. Karpiński, M. Zembaty
muzyka: L. Cohen

DZISIAJ TU, JUTRO TAM →



Śpiewnik z popularnymi piosenkami turystycznymi jest propozycją wspólnego śpiewania dla dzieci, młodzieży, studentów, turystów, a także dla nauczycieli i wychowawców kolonii i obozów. Zawiera 142 utwory, opatrzone nutami i akordami oraz tabelą chwytów akordowych. W śpiewniku znajdują się największe przeboje śpiewane w środowisku turystycznym oraz piosenki wyśpiewane podczas Ogólnopolskich Przeglądów Piosenki Turystycznej organizowanych przez Warszawski Klub Turystyczny „Datajana”.

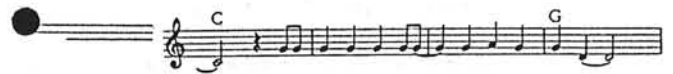

JATAKIN

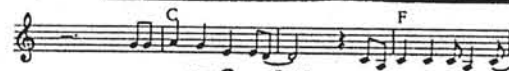

● Spółka z o.o.

00-687 Warszawa ul. Wspólna 57/15,

tel.: 621-95-73, 625-55-51, tel/fax: 628-73-88

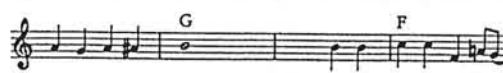
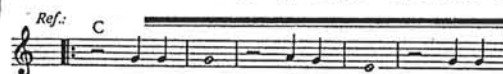



GARŚĆ MYŚLI I PRAWD (PÓLPRAWD ?) O TURYSTYCE

Zapisuję je stale: przychodzą do mnie zarówno w zaciszu domowym, w tramwaju, pociągu, na szlaku górskim, na plaży, w pracy w trakcie niezliczonych (a jakże pożytecznych i miłych) kontaktów z przedstawicielami różnych regionów kraju. Oto niektóre z tych myśli. Być może nie wszyscy z nimi się zgodzą. Inni potraktują je jako truizm. Cóż, lekceważenie oczywistości jest powodem wielu naszych potknięć. A więc...

* Fabrykowanie ludzi wypoczętych to ciężka praca - to też trzeba niektórym uświadomić

Prestizż zawodów związanych z obsługą turystyki nie jest wystarczająco wysoki. Czy powodem nie jest zwykła zazdrość wynikająca z braku informacji o tym zawodzie. Czy my nie jesteśmy też sami winni temu, że przeciętny zjadacz chleba jest przekonany, że pracownik biura podróży czy hotelu spędza jedynie czas na wycieczkach. Jeśli wykonywanie zawodu jest jednocześnie przyjemnością, to tylko dla dobra klientów. Prawda jest natomiast fakt, że pracownicy biur podróży, hoteli, restauracji mają niekiedy bardzo mało czasu na korzystanie z dobrodziejstw turystyki. Nie wszyscy wiedzą też, albo nie chcą wiedzieć, że zawód ten niesie ze sobą liczne stressy.

* Nie każdy klient biura podróży jest turystą, nie każdy chce stać się turystą - ostatecznie nie ma się czemu dziwić. Nie każdy turysta jest naszym klientem - a to niby dlaczego ?

Warto zastanowić się dlaczego wielu prawdziwych turystów korzysta z usług konkurencji. Dlaczego omijają PTTK i tworzą nowe struktury. Czym są one lepsza? Atrakcyjnością ceny w relacji do ciekawości oferty, hałaśliwszą, czy też bardziej komunikatywną promocją, elastycznością w dostosowaniu do życzeń, kulturą obsługi, położeniem lokalu czy innymi czynnikami ?

* Żadna informacja nie zastąpi tego, co widzimy na własne oczy. Pracownicy biur podróży powinni też sami zobaczyć jak najwięcej, by lepiej pracować.

Małe biura podróży, małe hotele, mała załoga, a szczyt sezonu to oczywiście nieustanny dyżur. Trzeba jednak wygospodarować czas, by nasi pracownicy zobaczyli choć fragmentarycznie przebieg tego sezonu. Trochę wypoczną, inaczej będą pojmować potrzeby gości, przyjdą do pracy z nowymi obserwacjami, a niekiedy i pomysłami.

* Warto zadbać by jak najwięcej osób mówiło o nas : mój klub, oddział, szlak, hotel, mój camping, moje biuro podróży.

„Mój” hotel, camping, biuro podróży - to placówki, z usług których korzystam stale i polecam je swoim znajomym. Miły, kompetentny personel wysłuchuje moich (może nawet najgłupszych z pozoru uwag), które okazują się wcale rozsądne. Mam wkład w budowę oferty tego biura czy hotelu. To są też „moje” placówki. Nawet jeśli - o zgrozo - popełnią jakiś drobny błąd - będę ich bronił jak swoich.

* Nie każdy klient biura podróży wie, czego chce. I nie gniewajmy się nań za to, wręcz przeciwnie, cieszmy się i postarajmy się, by nasze pragnienia były jego życzeniami.

Komfortowa to sytuacja, gdy pojawi się klient z dużym portfelem, który w dodatku nam zaufa i nie zawiedzie się. Na ogół taki klient pojawia się rzadko, a prawie nie możliwym jest by spełniał te wszystkie warunki. Albo słucha nas i ma pusty portfel, albo ma ma pękaty portfel, zbyt mało jednak pękaty w relacji do życzeń. Albo...my nie potrafimy przekonywać. Ten ostatni czynnik trzeba bezwzględnie wyeliminować.

* Dawno już nie zmienialiśmy - powiedział restaurator. Zmienił nazwę lokalu i... stracił gości. Trudno się dziwić. Na nazwę pracujemy latami. Tendencje do bezkrytycznych zmian powodowane rzekomo potrzebą oderwania się od wszystkiego, co wiąże się z minionymi latami, są często bezsensowne. To właśnie kapitałem wielu firm jest ich nazwa, znak graficzny. Dlatego właśnie za grube pieniądze kupowane są redakcje gazet, których materialny majątek ogranicza się często do starych szaf i jakże cennych pękatek wypływających notesów.

* Dwie najczęściej spotykane grupy w społeczeństwie to ci, którzy nigdy nie wyjeżdżali i ci, którzy często, a przynajmniej regularnie, wyjeżdżają. Co jest powodem takiego podziału, czy tylko pieniądze ?

Pierwsze wrażenie na wycieczce, weekendzie jest najważniejsze. Pokonany został już opór przed opuszczeniem domu. Powstają marzenia i plany konkretnego wyjazdu. Dopuszcza się nawet codzienne wyrzeczenia celem odłożenia środków. W środowiskach mało ruchliwych w turystyce (np. mieszkańcy wsi) ogromną rolę odgrywają animatorzy, ci którzy potrafią doprowadzić do udanego wyjazdu,

przekonując, że turystyka jest dla wszystkich i nie musi być aż takim luksusem. Nic gorszego jak złe pierwsze wrażenia osoby z otoczonej na codzień ludźmi o małej ruchliwości.

* Rada dla gospodarzy, rada dla gości - po pierwsze : przestać się dziwić, zacząć się wzajemnie podziwiać.

Sukces wymaga porozumienia. Efekt pobytu w jakiejś miejscowości to odpoczynek i miłe doznania dla gościa, wpływy do kasy, ale także nauka dla gospodarzy. Gospodarze dziwiący się zachowaniom, ubiorowi i życzeniom gości, goście wydziwiający tutejsze obyczaje, gwarę, zachowania. Nie wróży to nic dobrego. A przecież „dziwne” zachowania i życzenia gości można polubić i spełniać tworząc kolejne nowe miejsca pracy. „Dziwność”, indywidualność środowiska jest jego pięknem i czynnikiem przyciągającym ruch turystyczny. „Dziwność nietuzinkowość przybywających tu gości - to skuteczna i tania reklama. Podziwiamy się wzajemnie. Podziwiamy szanując.

* Nie zawsze powodem małej ruchliwości turystycznej jest brak pieniędzy. Pomyślmy jakie są inne powody. Niech pomyślą zarówno usługodawcy jak i usługobiorcy.

Co może być powodem małego zainteresowania turystyką. Brak przyzwyczajęń, lęk, konkurencja innych towarów i usług na rynku, tych, których kiedyś nie było. Trzeba przeznaczać pewne środki na działalność klubów, rajdy, zloty. Te organizacje i imprezy wychowują także przyszłych klientów branży turystycznej, która powinna ponieść choć niewielki ciężar ich finansowego wsparcia.

* Gdy drożeje transport - powstają nowe szanse ożywienia obsługi turystyki przyjazdowej dla okolic bliższych dużym aglomeracjom.

Powrotem do tradycji staje się wypoczynek w pobliżu miejsca zamieszkania. Jest to okazja dla wielu od dawna nie odwiedzanych okolic do zwrócenia się frontem do turystyki. Gdy tego nie uczynią prześcigną je inne miejscowości położone w podobnych warunkach i szybko zdążą sobie wyrobić markę, z której będą długo korzystać.

* Każdy klient jest jednakowo ważny. Bez względu na wiek i wartość towaru czy usługi. I to nie tylko przez grzeczność.

Kto wpadnie na małą kawę a będzie dobrze obsłużony innym razem uda się do tego lokalu z dużym towarzystwem na wystawną kolację. Tam, gdzie niegrzecznie potraktowano dziecko kupujące gumę do zucia dość często nie pójdą rodzice na wielkie okolicznościowe zakupy. Grzeczność się po prostu opłaca.

* Namówmy znanego pisarza, reżysera by umieścił akcję popularnego filmu czy książki u nas. Gdy to zrobi - szansa przed nami. Czy skorzystacie z niej ?

Książka, piosenka legenda -wspaniale promują turystykę. Pamiętamy wszyscy, gdy szukaliśmy na mapach Porto Fino, Batumi, Capri, Sorrento. Ileż emocji wywoływała wyśpiewana nazwa Bielany czy wrocławskie niebieskie tramwaje, zielone pola nad Soliną. Któż nie marzył, by wpaść choć na dzień do Tomaszowa i jeść tam zielone winogrona. Ileż osób szuka śladów Smoka w Krakowie, Popiela w Kruszwicy, dobrych i złych zamkowych duchów. O legendę, piosenkę, książkę warto zabiegać

* Goście zawsze mają rację, zwłaszcza wówczas, gdy kolejny dzień pada deszcz.

Na deszczowe dni, trzeba też coś mieć - słowa popularnej piosenki, ale i słowa drugiej. W czasie deszczu dzieci się nudzą, nie tylko się nudzą, i nie tylko dzieci, ale również dorośli szukają powodów, pretekstów do żalu i pretensji, czasami szukając „dziury w całym”. Elastyczność w pomysłach na złą pogodę to szansa na dodatkowy wpływ dziś, ale także szansa na dobrą opinię, a więc większe wpływy jutro. Nie liczymy też na szczęśliwy zbieg pogód dobrych, które z pewnością spowodują, że wybaczą nam małe niedociągnięcia.

* Piękny pałac pośród brzydkiej zabudowy, czcigodny pomnik przyrody nad brudną rzeką, czysty obrus w zaniedbanej sali restauracyjnej nie będą walorami turystyki.

Gości pałacu nie interesuje, że za porządek w parku odpowiada ktoś inny, ani też to, że kucharz nie odpowiada za brud na sali restauracyjnej. „Odbierają” i opiniują całe te obiekty, a swoją opinię są skłonni rozciągać na całe miasto, region a nawet kraj.

* Nasza oferta i jej promocja powinna być inna od innych.

Różnorodność jest podstawowym walorem turystyki. Odmienność krajobrazów, miast, wsi, obyczajów jest właśnie przyczyną ciekawości, która skłania do przyjazdów nawet z dużych odległości. Dotyczy to także obiektów noclegowych, gastronomicznych, programów pobytów a także ich promocji.

* Każdy gość kiedyś przyszedł pierwszy raz. Niektórzy przychodzą pierwszy i ostatni raz. I co z tego wynika ?



DZIEWIĘĆDZIESIĘCIOLECIE ODDZIAŁU SUWAŁSKIEGO POLSKIEGO TOWARZYSTWA KRAJOZNAWCZEGO

Dwunastego maja 1907 roku utworzono w Suwałkach pierwszy prowincjonalny oddział Polskiego Towarzystwa Krajoznawczego. Z okazji jubileuszu, 7 czerwca 1997 roku, w Oddziale Suwałskim Polskiego Towarzystwa Turystyczno-Krajoznawczego odbyła się uroczysta sesja. Spotkanie poświęcone było również setnej rocznicy urodzin Antoniego Patli oraz dwudziestej – utworzenia Koła Przewodników.

Gości sesji, którymi były osoby zaprzyjaźnione i współdziałające z Oddziałem powitał Prezes Oddziału Suwałskiego, Henryk Grabowski. Przedstawiciel Zarządu Głównego PTTK, Janusz Żmudziński (Przewodniczący Komisji Historii i Tradycji) przekazał szkatułkę (z wizerunkami polskich orłów) z wygrawerowanym napisem: *W 90-lecie Oddziału PTK-PTTK w Suwałkach. Zarząd Główny PTTK. Czerwiec 1997*. Do upominku dołączony został list zawierający serdeczne słowa Prezesa Adama Chyżewskiego, skierowane z okazji jubileuszu do członków Oddziału Suwałskiego PTTK. List z życzeniami przesłała również Anna Becker-Kulińska, Sekretarz ZG PTTK ds. programowych. Listy te będą miłymi pamiątkami dla suwałskich działaczy Towarzystwa, podobnie jak napisany przez Prezydenta Miasta Suwałk, Grzegorza Wołagiewicza i przekazany zebraniem przez Przewodniczącą Rady Miejskiej w Suwałkach, Mariana Luto.

Pozdrowienia i życzenia od Wojewody Suwałskiego przekazał Jerzy Gałązka, dyrektor Wydziału Kultury, Turystyki i Sportu Urzędu Wojewódzkiego.

Osobom zasłużonym dla Oddziału Suwałskiego PTTK wręczono medale i dyplomy. Medale „XX-lecia województwa suwałskiego” otrzymali: Marian Żukowski (Prezes Koła Przewodników), Józef Szyk i Zygmunt Zajko (Przewodnicy).

Odnaką „Za zasługi dla województwa suwałskiego” wyróżniono pracowników Oddziału: Elżbietę Rybarską i Zygmunta Rybarskiego.

Medalami „Za pomoc i współpracę” odznaczeni zostali: Władysław Anchim (Burmistrz Węgorzewa), Jerzy Litwinienko (zastępca Burmistrza Węgorzewa), Jerzy Gościwski (Wójt Gminy Suwałki), Zbigniew Bogusławski (zastępca dyrektora Wigierskiego Parku Narodowego).

Dyplomy honorowe PTTK „Za pomoc i współdziałanie” przyznano: Alicji Klimiuk (Wiceprezydentowi Miasta Suwałk), Alicji Andrulewicz i Kazimierzowi Gagackiemu (inspektorom Wydziału Zdrowia, Sportu, Kultury i Turystyki Urzędu Miasta w Suwałkach), Zbigniewowi Fałtynowiczowi (kustoszowi Muzeum Okręgowego w Suwałkach), Andrzejowi Matusiewiczowi (konsultantowi Wojewódzkiego Ośrodka Metodycznego w Suwałkach), Ryszardowi Podziewskiemu (kierownikowi Rejonowego Urzędu Pracy w Suwałkach), Mariuszowi Załęskiemu (pracownikowi Urzędu Miasta i Gminy w Węgorzowie) oraz instytucjom: Wydziałowi Kultury, Turystyki i Sportu Urzędu Wojewódzkiego w Suwałkach, Urzędowi Miasta i Gminy w Węgorzowie, Rejonowemu Urzędowi Pracy w Suwałkach.

Lista odznaczonych jest długa, ale też liczne jest grono instytucji i osób współpracujących z Oddziałem Suwałskim i życzliwych jego działaniom.

Sesję rozpoczął Stefan Maciejewski referatem „*Pierwsi odkrywcy Suwalszczyzny*”.

Należą do nich, m.in.:

Aleksander Połujański (1814–1866), autor niezwykle cennej książki *Wędrówki po guberni augustowskiej w celu naukowym odbyte* (Warszawa 1859). Pionierska praca Połujańskiego rozbudziła zainteresowanie nieznaną dotąd Suwalszczyzną i dostarczyła wszechstronnych wiadomości o tym regionie.

Benedykt Tykiel (1790–1859), który starannie opracowane rozprawki o Suwalszczyźnie zebrał i wydał w książce pt. *Kilka uwag historyczno-statystycznych o guberni augustowskiej* (1858).

Aleksander Osipowicz (1822?–1893), autor wnikliwych opisów dziewiętnastowiecznej Suwalszczyzny, publikowanych w prasie warszawskiej, badacz folkloru (był współpracownikiem Oskara Kolberga).

Alfons Budziński (ok.1822–1855), pierwszy „archeolog” Suwalszczyzny, z jego ustaleń korzystali uczestnicy Kompleksowej Ekspedycji Jaćwieskiej w latach sześćdziesiątych.

Stanisław Nowalski (1836–1909), autor *Monografii miasta Suwałk*, w której opublikował m.in. tekst przywileju lokacyjnego miasta z 1715 roku.

Karol Hoffman (1855–1937), krajoznawca, współtwórca PTK, autor przewodnika *Nieznane zakątki kraju – Suwalszczyzna*, w którym chyba po raz pierwszy użyto terminu czysto krajoznawczego Suwalszczyzna.

Michał Rawita-Witanowski (1859–1943), krajoznawca, historyk i publicysta, napisał kilka interesujących artykułów dotyczących regionu suwalskiego, a także opracował niektóre hasła z tego terenu w *Słowniku geograficznym Królestwa Polskiego*.

Kazimierz Kulwiec (1871–1943), współtwórca PTK, wieloletni redaktor rocznika „Ziemia”, propagator, na łamach wielu czasopism, piękna i walorów przyrodniczych Suwalszczyzny.

Okoliczności powstania i historię pierwszego okresu działalności Suwalskiego Oddziału Polskiego Towarzystwa Krajoznawczego w latach 1907–1913 omówił Andrzej Matusiewicz.

Zebranie organizacyjne Oddziału odbyło się 12 maja 1907 roku w sali Resursy Obywatelskiej. Wzięło w nim udział trzydzieści dziewięć osób. Wszyscy obecni zapisali się do Towarzystwa.

Pierwszy (tymczasowy) Zarząd Oddziału tworzyli: Zygmunt Gąsiorowski, Władysław Grabiński, Józef Marczukajtys, Józef Norejko, Marian Tyszkiewicz i Stanisław Weigelt, a Komisję Rewizyjną – Wacław Bromirski, Teofil Noniewicz i Aleksander Bakinowski.

Głównym źródłem finansowania działalności Oddziału były składki członkowskie oraz (sporadyczne) dobrowolne wpłaty, zyski z odczytów i organizacji wycieczek krajoznawczych. Celem przysporzenia dochodów Oddział w 1908 roku podjął się sprzedaży serii pocztówek suwalskich wydanych przez PTK.

Działalność Towarzystwa rozwijała się w dwu kierunkach: organizowania wycieczek krajoznawczych i urządzania odczytów. W 1908 roku pracę prowadzono w dwóch sekcjach. Jedną z nich zajmowała się organizowaniem Muzeum Ziemi Suwalskiej, druga – popularyzowaniem krajoznawstwa.

W latach 1907–1912 z Oddziałem związane były siedemdziesiąt cztery osoby. Dominowali wśród nich nauczyciele, prawnicy, ziemianie i lekarze. Była to najaktywniejsza wówczas grupa suwalczan.

W październiku 1913 roku Zarząd Główny podjął decyzję o zawieszeniu Oddziału. Jego działalność została reaktywowana w marcu 1928 roku.

Utworzeniu Muzeum Ziemi Suwalskiej i jego losom do wybuchu pierwszej wojny światowej poświęcił swoje wystąpienie Zygmunt Filipowicz, dyrektor Muzeum Okręgowego w Suwałkach.

Myśl zorganizowania muzeum regionalnego w Suwałkach zrodziła się wśród nauczycieli Szkoły Handlowej na fali ogólnego ożywienia społeczno-kulturalnego, które nastąpiło wskutek osłabienia caratu po przegranej wojnie z Japonią i rewolucji 1905 roku.

Założenia placówki przedstawił 17 czerwca 1908 roku Robert Kunicki, profesor Szkoły Handlowej, który zaapelował do społeczeństwa, szczególnie do młodzieży, o zbieranie i dostarczanie eksponatów (pomieszczenie na tymczasowe gromadzenie zbiorów zapewniła Szkoła Handlowa).

W październiku 1908 roku, na ogólnym zebraniu członków Oddziału PTK, postanowiono, aby dalsze gromadzenie zbiorów i sprawy organizacyjne prowadziło Towarzystwo Krajoznawcze. Poprzez dary i depozyty zgromadzono wiele cennych przedmiotów. Zbiory Muzeum Ziemi Suwalskiej miały poważną wartość naukową, artystyczną i historyczną. Niestety, po wybuchu pierwszej wojny światowej zostały ewakuowane w głąb Rosji. Do dzisiaj, mimo podejmowanych prób, nie wiadomo co się z nimi stało.

Bogatą biografię znanego krajoznawcy i miłośnika Suwalszczyzny Antoniego Patli zaprezentował Stefan Maciejewski w referacie o znamienym tytule „Patla znany i nieznanym”. W *curriculum vitae* Patli znaleźć można bowiem – stwierdził mówca – „tyłeż wiarygodności, co i domniemań oraz koniecznych do zweryfikowania niejasności”.

Patla urodził się 4 czerwca 1897 roku we wsi Głowienka koło Krosna.

Do Suwałk trafił w 1948 roku. Pracę zaczął jako nauczyciel Państwowego Liceum Ogrodniczego Pierwszego Stopnia, następnie był jej dyrektorem. Po roku pracy został zwolniony (prawdopodobnie jako AK-owiec, legionista, ochotnik walk z 1918–1920 roku).

Od początku pobytu na Suwalszczyźnie Patla prowadził intensywną penetrację terenu, gromadząc bogate zbiory okazów geologicznych.

W latach 1959–1963 był kierownikiem suwalskiego Muzeum Regionalnego. Interesował się turystyką i krajoznawstwem oraz ochroną przyrody. Zainteresował uczonych z Warszawy cmentarzyskiem Jaćwingów w lesie Szwajcaria koło Suwałk. Prace na tym stanowisku archeologicznym zapoczątkowały szeroko zakrojone badania Suwalszczyzny pod nazwą Kompleksowej Ekspedycji Jaćwieskiej.

Patla przyczynił się do powstania (1963) rezerwatu „Hańcza”, obejmującego ochroną najgłębsze jezioro w Polsce oraz do utworzenia Suwalskiego Parku Krajobrazowego (1976), pierwszego tego typu w Polsce.

Wygłosił setki prelekcji o Suwalszczyźnie, prowadził wiele wycieczek. Napisał też przewodnik *Piękno ziemi suwalsko-augustowskiej* (1959, wyd. drugie 1972). Wychowały się na nim dwa pokolenia miłośników tego regionu.

Antoni Patla zmarł 10 maja 1977 roku w Augustowie.

W referacie *„Literatura krajoznawcza o Suwalszczyźnie”* Janusz Kopiał przedstawił i omówił przewodniki, albumy i inne publikacje popularyzujące geograficzną, historyczną, archeologiczną, etnograficzną i przyrodniczą wiedzę o regionie. Autor zaprezentował swoiste wademekum najbardziej interesujących i różnorodnych wydawnictw poświęconych ziemi suwalskiej od połowy dziewiętnastego wieku do dzisiaj.

Pełne teksty referatów wygłoszonych podczas sesji zostały zamieszczone w publikacji przygotowanej przez Regionalną Pracownię Krajoznawczą PTTK w Suwałkach. Wzbogaciła ją także o obszerny wybór literatury o Suwalszczyźnie.

W dyskusji nawiązywano do wygłoszonych referatów. Wspominano Antoniego Patłę (wśród uczestników sesji były osoby, które go znały) jako niezwykle barwną postać oraz podkreślano jego szczególne zasługi dla regionu.

M. Żukowski opowiedział o powstaniu Koła Przewodników, którego zebranie założycielskie odbyło się 2 czerwca 1977 roku. Do przewodników-założycieli należeli m.in.: Jerzy Klimko, Marian Żukowski oraz Wiktor Winikajtis (zmarły dwa i pół roku temu przewodnik po zespole klasztornym w Wigrach, nazywany „ostatnim kamedułą wigierskim”). W kole zrzeszonych jest około czterdziestu członków, którzy prowadzą wycieczki, rajdy, wygłaszają prelekcje, gawędy przy ogniskach. Do szczególnie aktywnych i lubianych przewodników należą Jerzy Klimko, Jan Bacewicz, Marian Żukowski, Jan Żukowski, Marzena Dziermejko.

H. Grabowski poinformował o bieżących przedsięwzięciach Suwalskiego Oddziału PTTK oraz o planowanych działaniach, m.in. o inicjatywie reaktywowania „Jaćwieży” – czasopisma krajoznawczo-turystycznego.

Sesji towarzyszyła okolicznościowa ekspozycja przewodników i książek krajoznawczych o Suwalszczyźnie ze zbiorów Wojewódzkiej Biblioteki Publicznej i Muzeum Okręgowego w Suwałkach od najstarszej – A. Połujańskiego *Wycieczki po guberni augustowskiej w celach naukowych odbyte z 1859 roku*, do wznowionej w tym roku opowieści Wandy Miłaszewskiej pt. *Czarna Hańcza*.

Małgorzata Pawłowska



XX lat KLUBU WODNEGO PTTK

"SZRON"



1977 - 1997

"Wysłuchany w twą cichą piosenkę
Wyszedłem na brzeg pierwszy raz
Wiedziałem już rzeko, że Kocham cię rzeko,
że odtąd pójdę z tobą."

/"Rzeka" - Sł. i muz. W. Jarociński/

Kwiecień 1977 r. kol.kol. Ryszarda Dyrkacza, Wiktora Jałtuszewskiego, Jerzego Smolarka, Wandę Winczaruk i Ryszarda Jędrzejczyka "porwała rzeka". Na bazie koła turystyki pieszej PTTK "Szron" powołano Klub Wodny "Szron", działający do dziś przy P.P.S.D. "ZAMEX" w Żaganiu.

W skład pierwszego Zarządu weszli:

Ryszard Dyrkacz - prezes

Wiktor Jałtuszewski - v-ce prezes

Wanda Winczaruk, Ryszard Jędrzejczyk - członkowie.

Początki były skromne. Pierwsze działania organizacyjne to wystąpienie do Dyrekcji Przedsiębiorstwa o zakup kajaków i o przekazanie sprzętu turystyczno-sportowego z zakładowej wypożyczalni dla Klubu Wodnego. Z entuzjazmem przystąpiono do budowy wistki do przechowywania sprzętu, propagowania Klubu wśród załogi Przedsiębiorstwa i do organizacji naszego "I SPŁYWU KAJAKOWEGO RZĘKA BÓBR" - /1977/.

Ech, iza się w oku kręci! Dwa własne, trzy pożyczone "drewniaki", doświadczenie żadne - z takim wyposażeniem spływalimy Bobrem. Czuliśmy się jak zdobywcy Amazonki!

Rozsmakowaliśmy się w wodniackiej przygodzie. Jeszcze w tym samym roku /1977/, odbyły się kajakowe spływy klubowe na całej długości Bobru oraz zawody kajakowe dla członków Klubu, ich rodzin i pracowników Przedsiębiorstwa. Po mału Klub okrzepł, "obrasła" w nowoczesny sprzęt pływający i doświadczenia. Wyruszyliśmy na szersze wody. Zorganizowano spływy klubowe szlakiem jezior-Przemęcko-Domienieckim /poj.leszczyńskie - 1978 r./

Osobną historię mają nocne regionalne spływy kajakowe rzeką Bóbr z Żagania do Dychowa: I reg. - 1979, II reg. - 1980, III reg. - 1981. Zaprośiliśmy na I-szy spływ zaprzyjaźnionych wodniaków z "Polaru" Wrocław. Dzięki nim nie musieliśmy wypatrywać kolejnego zakola rzeki. Gdy mocno zaszeleściły krzaki wiedzieliśmy, że wrocławianie "zaliczyli" brzeg i pora wypatrywać zakrętu.

Nocne spływy dostarczały miłych wspomnień: płonące pochodnie, dreszczyk emocji, na mecie ognisko, kiełbaski i "na krążkach wody nagrany nasz śpiew".

W 1979 r. Klub uczestniczył również w Ogólnopolskim Spływie Kajakowym "San-79" /III miej-

sce drużynowo/. W tym samym roku Klub wzbogacił się o samochód klubowy Gaz-69, demobil pieśzocotliwie zwany "Mamuśką". Nie sposób nie wspomnieć o I Klubowym Spływie Zimowym na trasie Żagań-Dychów. Gdy mroźnym porankiem siedaliśmy na wodę "całe miasto" wyległo na brzeg rzeki, żeby na pożegnanie... popukać się w czołko. Geaty te rozumieliśmy jako dowód sympatii i wiary, że nie odmrozimy sobie ... niczego.

Rozkochaliśmy się w pływaniu na dobre. Uczestniczyliśmy w kilku dużych imprezach rocznie licząc klubowych. I tak:

1980 - Ogólnopolski Spływ Kajakowy rzeką San /II miejsce drużynowo/,
Spływ Kajakowy Dunajcem.

1981 - Spływy klubowe: Krutynią, Czarną Hańczą, Rozpułą.

Tradycyjnie - udział we wszystkich Ogólnopolskich, a potem Międzynarodowych Spływach Kajakowych Bobrem. Byliśmy zawsze w czołówce /w 1996 r. otrzymaliśmy Puchar za I-sze miejsce drużynowo/.

Cały czas Klub rozrasta się i bogaci. Dzierża wi domek campingowy nad Jez. Zbąszyńskim, który staje się bazą noclegową na wypady na szlaki Obrzy i Obrzy. "Zaliczamy" Biebrzę, Narew, Drawę, Parsentę, Regę i wiele jezior i imprez których nie jestem w stanie wymienić bez zapisanania całego "Biuletynu...". Klubowi "Szron" robi się za ciasno na naszych akwenach. W 1985 roku organizuje wyprawę kajakową na Maricę /Bułgaria/. W 1987 r. na Wełtawę /d. Czechosłowacja/, nie zapominając o polskich imprezach. Mamy więc obóz kajakowy na Mazurach /1986 r./, uczestniczymy w Ogólnopolskim Spływie Kajakowym Trzech Zapór "Soła-86". Wyprawę pontonowo-kajakową Sazawą /d. Czechosłowacja/, by zaraz wrócić na własne podwórko - Bóbr, Kwisa. W tym samym okresie Klub organizuje Sekcję Żeglarską "Neptun" i rozpoczyna budowę stancji wodnej nad rzeką Czarna w Żaganiu. W sierpniu 1989 r. przy Klubie "Szron" powstaje Sekcja Turystyki Górskiej i "depcze" Karkonosze, Kotlinę Kłodzką, Pieniny, Beskid Sądecki wędrując latem i zimą.

Klub Wodny "Szron" tym czasem rusza na szersze wody: - rejs żeglarski po Zatoce Gdańskiej /1990/,

- rejs stażowo-szkol. na Bałtyku /Szwecja, Dania/ - 1991 r..

- rejs stażowo-szkol. na Zalewie

Szczecińskim /1992/, ale nie rezygnuje z organizacji spływów kajakowych i uczestnictwa w organizowanych przez inne kluby imprezach wodniackich.

W swej 20-to letniej działalności Klub "Szron" wyszkolił wielu przodowników turystyki kajakowej, organizatorów turystyki, żeglarzy i sterników jachtowych. Trzech członków Klubu tak "zachłysnęło się wodą", że studiuje w Szkole Marynarki Handlowej w Gdańsku i Szczecinie.

Stancja wodna "Szronu" tętni życiem. Służy ła tem za miejsca spotkań członkom Klubu i ich rodzin. Odbywają się tam doroczne zabawy "Andrzejkowe" i bale karnawałowe. Jedną z ulubionych form wypoczynku są wczasy żeglarskie, bo Klub dysponuje własnym jachtem MAK 707, który co roku kotwiczy na innym jeziorze.

20 lat minęło jak jeden dzień. 20 lat wypełnionych aktywnym wypoczynkiem, pływaniem i owocujących wieloma przyjaźniami.

Na obchody okrągłej rocznicy swojego istnienia Klub Wodny "Szron" przy P.P.S.D. "ZAMEX" w Żaganiu zaprosił wielu swoich przyjaciół, m.in.:

Klub "Wiarus" z Wrocławia reprezentował Ryszard Wójtowicz,

Klub "Pliszka" z Zielonej Góry - Dariusz

Świątkowski,

ZG PTTK i Oddział Jelenia Góra - Andrzej

Strycharczyk,

Klub Speleologiczny "Bobry" Żagań - Edward

Kęsek,

Klub Turystyki Pieszej "Piechur" - Andrzej

Morzyc,

Zarząd Oddziału PTTK Żagań - Krzysztof Sa-

wicki,

Czeskich wodniaków reprezentował - Jan Lan-

ger z Lanskroun /Czechy/,

i swoich sponsorów:
Dyrektora "ZAMEX"-u Jerzego Ossowskiego,
Z-cę Dyrektora - Szczepana Stąpła,
Prezesa Firmy "Polstoff" - Zbigniewa Podki-
dacza oraz Jana Marcinkowskiego - organiza-
tora, zaopatrzeniowca, kucharza, człowieka
do specjalnych poruczeń - na codzień kierow-
nika Dz.Administracyjno-Socjalnego w "ZAMEX"-
e.

Z okazji 20-lecia odznaczenia otrzymali:
Złotą Honorową Odznakę PTTK - Ryszard Dyr-
kacz,

Srebrną Honorową Odznakę PTTK - Zdzisław
Małkiewicz,

Dyplom PTTK - Maria Dyrkacz,

Dyplom PTTK - Stanisław Maziarz,

medal PTTK za Pomoc i Współpracę - Jan Mar-
cinkowski,

Medal za Pomoc i Współpracę - P.P.S.D. "ZA-
MEX" na ręce Dyrektora Przedsiębiorstwa mgr
inż. Jerzego Ossowskiego.

Wyróżnienia Klubowe otrzymali:

Dorota Kuźniar, Ewa Kuźniar, Artur Łągiewka,
Gerard Dyrkacz.

Odznaczenia ZG PTTK wręczał Andrzej Strychar-
czyk.

Tak więc były najważniejsze odznaczenia Za-
rządu Głównego PTTK, były puchary /niektóre
pełne czeskiego piwa/, były kwiaty, dyplomy,
laurki. Były uściski serdeczne rąk, gorące
uśmiechy i żywy wzruszenia. Były szanty i "gi-
tery śpiew".

Było ognisko, bigos, piwo prosto z beczki i
dyskoteka do białego rana. I ja tam byłam,
miód i piwo piłam ...

"Szron" szkoli nowych i "dopieszczą" starych
członków i sympatyków, dlatego życzymy Klubo-
wi "Szron" kolejnych 20 lat obfitujących w
imprezy wodniackie, sponsorów.

Życzymy także stopy wody pod kilem, bo:

"Po dziś dzień z tobą - rzeko

Gdzież począł, gdzie kres dał ci Bóg

Ach, życia mi braknie, byś szlak twój przemie-
rzyć

By poznać twą melodię".

Wanda Winczeruk



JUBILEUSZ PRZEWODNIKÓW ODDZIAŁU GDAŃSKIEGO

Z okazji Jubileuszu 50-lecia przewodnic-
twa w Gdańsku i 45-lecia Koła Przewodników
przy Oddziale Gdańskim PTTK - Zarząd Oddzia-
łu podjął inicjatywę zorganizowania uroczyste-
go spotkania okolicznościowego. Zaproszono
na nie przedstawicieli kół przewodnickich z
całego kraju. Po dłuższym okresie przysto-
wań - Komitet Organizacyjny ustalił program
ramowy, a w miarę zbliżania się terminu uro-
czystości program ten był modyfikowany, wzbo-
gaczony o coraz nowe punkty atrakcyjnego pro-
gramu.

W uroczystościach uczestniczyli przewod-
nicy z 39 ośrodków PTTK z całego kraju. Łącz-
nie przybyło 84 uczestników z głębi Polski,
ponad 120 przewodników miejscowego Koła przy
Oddziale Gdańskim i innych oddziałów Trój-
miasta.

Wśród gości znaleźli się: Wojewoda Gdań-
ski, Przewodniczący Rady Miasta, Prezydent
Gdańska, Honorowy Członek Towarzystwa ks.dr
Jerzy Pawlik, Przewodniczący Komisji Przewod-
nickiej ZG PTTK, główny specjalista d/s or-
ganizacyjnych ZG PTTK i wielu innych.

W pięknej scenerii sali reprezentacyj-
nej Dworu Artusa, odbyła się uroczysta aka-
demia, której otwarciu dokonał Prezes Zarzą-
du Oddziału Gdańskiego PTTK kol. Jan Lewicki.
Przy świątecznej okazji przemówienia wygło-
sili zaproszeni goście i przedstawiciele róż-

nych środowisk przewodnickich z Polski. Doko-
nano wręczenia licznych wyróżnień: Medale
1000-lecia Miasta, Odznaki Honorowe PTTK, dy-
plomy Wojewody i Prezydenta, listy gratula-
cyjne, dyplomy. Wiązankę kwiatów otrzymał Zy-
gmunt Łapiński, czynny nieprzerwanie od 50
lat przewodnik.

Uroczystości jubileuszowe trwały od 2
do 4 maja 1997 r. Uczestnicy mieli możliwość
poznać najpiękniejsze obiekty Gdańska: Ratusz
Staromiejski, Ratusz Głównomiejski, Dwór Ar-
tusa. Dopełnieniem znaczenia i wielkości mia-
sta było zwiedzenie wystawy w Muzeum Narod-
owym "Aurea Porta Rzeczypospolitej".

Kontekst tematyki morskiej obejmował
zwiedzenie ekspozycji Centralnego Muzeum Mor-
skiego, muzealnego dziesięciotysięcznika
"Sołdek", łodzi Świętowojciechowej i wresz-
cie rejs statkiem żeglugi przybrzeżnej i ka-
tamaranem.

Rejs po Zatoce Gdańskiej związany był z
ceremoniałem pasowania na "strażnika morza"
przez Neptuna. W tej części uroczystości u-
dział wzięło ponad 140 osób.

Wzruszającym akcentem było złożenie wien-
ców i wiązanek kwiatów przed Pomnikiem na
Westerplatte i grobem mjr.H.Sucharskiego.

Ważnym wydarzeniem był Bal Przewodnicki.
W końcowej fazie obchodów Jubileuszu po na-
bożeństwie w Kościele Mariackim uczestnicy
zaprezentowali się mieszkańcom miasta. Pochód
przemaszzerował ulicami Starego Miasta ze sz-
tandarem Koła Przewodników i ogromnym trans-
parentem z napisem: Koło Przewodników PTTK w
Gdańsku. Przy fontannie Neptuna uczestników
powitała orkiestra Wojskowej Szkoły Muzycz-
nej. Wspólnie odśpiewano pieśń Przewodników
Koła przy Oddziale Gdańskim "Hymn do Bałty-
ku", a następnie "My Pierwsza Brygada".

Niezwykle udaną imprezę zakończyło ws-
pólne zdjęcie na schodach Ratusza Głównomiej-
skiego.

Uczestnicy z Polski wysoko ocenili at-
rakcyjny i doskonale organizacyjnie przepro-
wadzony program.

Wiesław Karger

XXXI RAJD

PO KAMIENISTEJ DRODZE

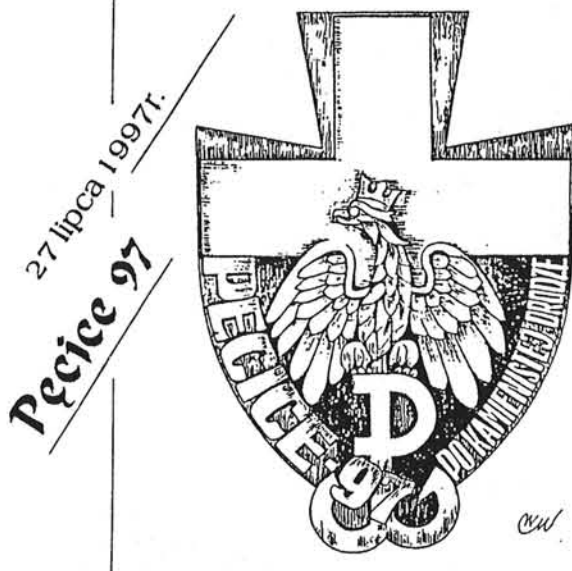

W 53 rocznicę POWSTANIA WARSZAWSKIEGO
oraz BITWY I EGZEKUCJI w Pęcicach
w 51 rocznicę uroczystego pogrzebu i poświęcenia
POMNIKA MAUZOLEUM

pod patronatem
Urzędu Gminy w Michałowicach



Do
Komisji Opieki nad Zabytkami
Zarządów Oddziałów PTTK

Powracają pytania dotyczące sposobu wydawania legitymacji Społecznego Opiekuna Zabytków i mianowania Instruktorów Społecznej Opieki nad Zabytkami. Sprawę wyjaśnialiśmy w roku ubiegłym w „Informacjach ZG PTTK”, ale kolejne listy i telefony wskazują na to, że informacja ta nie dotarła do wszystkich osób zainteresowanych tym tematem. Komisja Opieki nad Zabytkami Zarządu Głównego PTTK ponownie uprzejmie wyjaśnia co następuje:

Mianowania Społecznego Opiekuna Zabytków (SOZ) dokonują wspólnie Komisja Opieki nad Zabytkami Oddziału PTTK (w przypadku braku KOnZ- Prezydium Zarządu Oddziału PTTK) z Wojewódzkim Konserwatorem Zabytków (Państwowa Służba Ochrony Zabytków), dokonując wymaganych wpisów w legitymacji SOZ i przydzielając bezpośredni obiekt pod opiekę.

Ze względów organizacyjnych byłoby celowe, aby w przypadku istnienia w danym województwie kilku Komisji skoordynować ich działania i występować do wojewódzkich konserwatorów zabytków jednorazowo, z całym „pakietem” mianowań. Przedłużenie legitymacji dokonuje Oddziałowa lub najbliższa terytorialnie Komisja Opieki nad Zabytkami. W przypadku braku takiej komisji przedłużenia legitymacji może dokonać Zarząd Oddziału PTTK.

Dopuszcza się także tworzenie Komisji Opieki nad Zabytkami przy Muzeach i Izbach Regionalnych PTTK, wówczas jednak formalnie Komisja taka podlega Oddziałowi PTTK, temu samemu co Muzeum i Oddział ten wykazuje ją w sprawozdaniu GUS z działalności programowej. Utworzenie takiej Komisji musi zatem odbyć się za zgodą Prezydium Zarządu Oddziału. Wskazane jest, aby nowoprzyjęci Społeczni Opiekunowie Zabytków ukończyli kurs podstawowy SOZ zgodnie z programem szkolenia opracowanym przez KOnZ ZG PTTK i opublikowanym w „Informacjach ZG PTTK”. Organizacja takiego szkolenia winni się zająć najbliżsi instruktorzy SOnZ.

Mianowanie Instruktorów Społecznej Opieki nad Zabytkami pozostaje w wyłącznej gestii Komisji Opieki nad Zabytkami Zarządu Głównego PTTK.

Mianowanie takie odbywa się na wniosek Oddziałowej Komisji Opieki nad Zabytkami po ukończeniu przez kandydata kursu specjalistycznego w zakresie historii sztuki i architektury oraz organizacji Społecznej Opieki nad Zabytkami. Program kursu był publikowany w zeszytach szkoleniowych ZG PTTK. Szkolenie mogą prowadzić wyłącznie specjaliści lub Instruktorzy SOnZ. W szczególnych przypadkach - np., gdy kandydat posiada wykształcenie specjalistyczne lub bardzo znaczne doświadczenie w zakresie Społecznej Opieki nad Zabytkami, KOnZ ZG PTTK może odstąpić od wymogu ukończenia kursu, bądź jedynie zwolnić z wmoгу zdawania egzaminu końcowego. Każdorazowo wnioski w tej sprawie musi wpłynąć do Komisji Opieki nad Zabytkami ZG PTTK.

Podejmowane przez niektóre Oddziały próby „samodzielnego” mianowania Instruktorów SOnZ są bezprawne i mianowania takie nie są ważne !
Prosimy o pilne uregulowanie formalne tych spraw.

Komisja Opieki nad Zabytkami ZG PTTK

Warszawa, lipiec 1997 r.



W dniach 18-19 października w Gołuchowie (woj. kaliskie) odbędzie się OGÓLNOPOLSKA SESJA POPULARNO - NAUKOWA poświęcona omówieniu takich zagadnień jak: prawne i ekonomiczne aspekty opieki nad zabytkami, wypracowanie najlepszych form aktywności społecznej w dziedzinie ochrony zabytków oraz prezentacja osiągnięć społecznej opieki nad zabytkami w woj. kaliskim.

Bliższe informacje na temat sesji oraz kartę zgłoszenia dołączamy do tego numeru „Informacji ZG PTTK”.

ODDZIAŁ PTTK W ŻNINIE



ZAPRASZA NA PAŁUKI
do Biskupina, Wenecji, Żnina

III FESTYN ARCHEOLOGICZNY

13-21 września 1997r.

W BISKUPINIE

"MIŁE ZŁEGO POCZĄTKI..." Turnieje Rycerskie, konkursy
Degustacja prehistorycznych arcydzieł kulinarnych Północnej Europy
Warsztaty i pokazy codziennej pracy, koncerty, kąpiele w balii klepkowej
Spalenie wiedzmy na stosie, i wiele innych atrakcji

JESIEŃ

21 września 1997r.

NA PAŁUKACH

ZJAZD TWÓRCÓW LUDOWYCH
I JARMARK SZTUKI LUDOWEJ.
MIĘDZYNARODOWY PRZEGLĄD KAPEL I GAWĘDZIARZY
LUDOWYCH W ŻNINIE

PAŁUCKIE DNI

11-12 października 1997r.

TURYSTYKI

OGÓLNOPOLSKI ZŁOT TURYSTÓW PTTK DO WENECJI
Z OKAZJI 25 LECIA MUZEUM KOLEI WĄSKOTOROWEJ

25 LAT MUZEUM KOLEI WĄSKOTOROWEJ

W WENECJI

ZAPEWNIAMY NOCLEGI W DOMU WYCIECZKOWYM
DOMKU CAMPINGOWYM I POLU NAMIOTOWYM W ŻNINIE

PAWILONY: - pokoje 4 osobowe z łazienką i WC
w każdym pokoju
- miejsc noclegowych - 80
- cena noclegu od osoby
na dobę - 13.91

DOMKI: - pokoje 2 i 3 osobowe
CAMPINGOWE - miejsc noclegowych - 60
- cena noclegu od osoby
za dobę - 11,77 zł
- sanitariaty ogólne
- natryski z ciepłą wodą

POLE - miejsc około - 100
NAMIOTOWE - przyłącza energii elektrycznej
- cena za dobę od osoby - 4,28 zł
- ustawienie namiotu - 5,35 zł
- ustawienie samochodu - 3,21 zł

**Oddział PTTK 88-400 Żnin, ul. Szkolna 16,
tel. (0534) 20 702, 20 113**

Konto: Bank Gdański O/Żnin Nr 300876 - 1065 - 132
OBSŁUGĘ PRZEWODNICĄ

REGIONALNĄ PAŁUCKĄ ODZNAKĘ KRAJOZNAWCZĄ PTTK
(szczegóły w regulaminach)



Krajowe Narady Aktywu-1997

1. Krajowa Narada Aktywu Kolarskiego - Majdan Sopocki -15 sierpnia
(Komunikat w kwietniowych „Informacjach ZG PTTK)
2. Krajowa Narada Aktywu Krajoznawczego - Gdańsk - 31 sierpnia
(Komunikat rozesłany wraz z kwietniowymi „Informacjami ZG PTTK”)
3. Krajowa Narada Aktywu Fotografii Krajoznawczej - Łódź - 19 września
Delegaci (aktyw FK) przesyłają potwierdzenia udziału w naradzie do Centrum Fotografii Krajoznawczej PTTK w Łodzi.
4. Krajowa Narada Aktywu Turystyki Kajakowej - Modlin - 27 września
(Dokumenty rozesłano do klubów kajakowych PTTK)
5. Krajowa Narada Aktywu Kół, Oddziałów Zakładowych i Osiedlowych - Cieniewa (k/Nowego Sącza) - 11 października
Delegaci desygnowani są przez oddziały zakładowe oraz osiedlowe, a także przez oddziały terenowe PTTK, w których działają kółka osiedlowe lub zakładowe)
Termin nadsyłania ankiet : do 20 września
6. Krajowa Narada Aktywu Opieki nad Zabytkami - Goluchów (woj. kalskie) - 18 października
Delegatów zgłaszają oddziały, w których działają komisje opieki nad zabytkami lub kluby społecznych opiekunów zabytków. Prawo do desygnowania drugiego delegata mają te oddziały przy których działają muzea regionalne PTTK.
Termin zgłoszeń delegatów : do 15 września
(Ankieta delegata dołączona do tego numeru „Informacji ZG PTTK)
7. Krajowa Narada Aktywu Turystyki Żeglarskiej-Warszawa-25 października
(Komunikat w czerwcowym numerze „Informacji PTTK”)
8. Krajowa Narada Aktywu Imprez na Orientację-Warszawa-25 października
9. Krajowa Narada Aktywu Narciarskiego - Kraków- 25 października
Zgłoszenia delegatów do Centralnego Ośrodka Turystyki Górskiej PTTK
Termin zgłoszeń : do 15 września
10. Krajowa Narada Aktywu Przewodnickiego - Warszawa - planowany termin - 22-23 listopada
11. Krajowa Narada Aktywu Akademickiego - Poznań - 15 listopada
12. Krajowa Narada Aktywu Pieszego - Warszawa - 22 listopada
Termin zgłoszeń delegatów : do 30 września
13. Krajowa Narada Aktywu Ochrony Przyrody - Warszawa -planowany termin- 29 listopada
Delegatów zgłaszają oddziały, w których działają komisje ochrony przyrody lub specjalistyczne kluby związane z ochroną przyrody
Termin zgłoszeń delegatów : do 30 września
(Ankieta delegata dołączona do tego numeru „Informacji ZG PTTK”)